DuoLife

Katalog DuoLife

Aby každý den byl **výjimečný...**

Vydání 2020

CZ

Aby každý den byl **výjimečný...**

Držíte-li v ruce tento katalog, znamená to, že hodnoty, které považujete za podstatné, se shodují s hodnotami DuoLife. Je to také projevem Vaší vědomé péče o to nejcennější – zdraví Vaše a Vašich blízkých a vytváření podmínek k dosahování vyznačených cílů. Přišli jste správně, protože v DuoLife to všechno je opravdu možné.

Obsah

Seznamte se s námi

V módě je zdraví 6
Zdraví 8
Podnikání 10
Rozvoj 12
Představenstvo a dozorčí rada 14
Vědecká rada 16
5 zásad výroby 20
Ceny a ocenění 22
Partneři 24
Ambasadoři 26
Fleetové programy 32
Výrobní závod 34
Systém ku prospěchu spotřebitelů 36

Výrobky DuoLife

Doplňky stravy 38
Tekuté výrobky 40
Medical Formula 52
Produktové balíčky 66
Beauty Care 68
Účelová strava 80
Čisticí prostředky 84
Virtual Presenter 92

Další

Leadership Development Seminars 94
Business Development Seminars 95
DuoVita Smart Apartments 96
DuoLife Yacht 98
Nadace WHLF 100
Nadace Help Furaha 102
Literatura 104

Návod QR kód

Využíváte-li QR kódy, získáte informace o výrobcích, historii, poslání a hodnotách DuoLife. Kódy, které byly dodány do katalogu, Vám umožní vytvořit si speciálně připravené záložky s dalšími údaji na mobilu nebo jiném přenosném zařízení. Pro jejich zobrazení si stáhněte aplikaci čtečky QR kódů, spusťte ji, pak naskenujte kód z katalogu a vstupte do fascinujícího světa DuoLife!

1

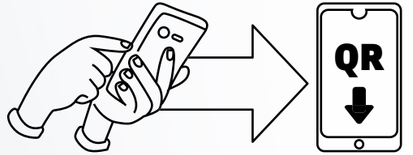

Stáhněte aplikaci

Download on the App Store

ANDROID APP ON Google play

2

Spusťte aplikaci

3

Naskenujte kód

V módě je zdraví

Těšit se dobrému zdraví se stalo v dnešním světě jistou módou. Se vzrůstajícím vědomím se mění lidské potřeby: lidé stále více hledají něco, co zkvalitní péči o jejich zdraví a posílí kondici organismu. A právě DuoLife vychází těmto potřebám vstříc.

Jít s módou znamená být zdravý!

Stále více lidí na celém světě si uvědomuje, jak je důležité pečovat o zdraví. Má na to vliv rozvoj vědy a oproti minulosti mnohem snadnější přístup k informacím. Tyto faktory určují nový trend, který by se dal vyjádřit populárním označením „zdraví je v módě".

K takovému rozvoji značně přispívá společnost DuoLife, která vyrábí inovativní a přírodní doplňky stravy, kosmetické přípravky, zdravou výživu a čisticí prostředky, které nepoškozují životní prostředí. Ve spolupráci s nadací World Healthy Livining Foundation DuoLife organizuje sociální kampaň propagující zdravý životní styl „Žiju uvědoměle" a popularizuje strategii 5S, která získává stále více příznivců.

Fyzická zdatnost

Uvědomělé stravování

Stres Management, čili zvládání stresu

Efektivní čištění

Přírodní doplňky stravy

Naskenujte QR kód a dozvíte se víc

Zdraví

Zdraví a jeho podpora s použitím výjimečných doplňků stravy – to je první pilíř, na kterém je postaven DuoLife. Kvalita, účinnost a působení těchto doplňků Vaše podnikání nevybuduje, ale stane se jeho základem. Pochopíte-li potřebu dávkování dodatečné stravy poskytující životní sílu, budete mít možnost vytvořit si vysokou „kulturu produktu".

To nejdůležitější pro život člověka

ZDRAVÍ | PODNIKÁNÍ | ROZVOJ

Pečujte o to, co je nejdůležitější!

V dnešním světě, který je přeplněn úkoly ke splnění, neustálým spěchem a pocitem odpovědnosti za plnění těchto úkolů, je snadné zapomenout na tak zásadní věc, jako je péče o svoje zdraví. A právě zdraví je ta nejvyšší hodnota, kterou musíme udržovat každý den, a to bez ohledu na cokoliv.

Firma DuoLife vyrábí velmi vysoce účinné doplňky stravy, a vychází tak vstříc potřebám současnosti. Lidé na celém světě potřebují výrobky nejvyšší kvality, které jim pomohou udržet správnou kondici svého organismu a všechno, co je nezbytné, nacházejí právě v DuoLife.

Naskenujte QR kód a dozvíte se víc

Podnikání

Finanční možnosti vytvořené díky unikátnímu plánu odměn je druhý pilíř, na kterém je postaven DuoLife. Pochopíte-li ideu tohoto systému, záhy dospějete k závěru, že zvát další a další osoby do Klubu DuoLife znamená tento klub rozšiřovat, a to je podnikatelská iniciativa, která se Vám vyplatí nejvíc.

To nejdůležitější pro život člověka

ZDRAVÍ | **PODNIKÁNÍ** | ROZVOJ

Softmarketing®, čili bezpečné podnikání, inovace a vášeň

Softmarketing®, čili inovační model, na němž stojí úspěšná podnikatelská činnost DuoLife – to je skutečný převrat v podnikatelském myšlení. Je to reakce na dynamicky se měnící trh, je to alternativa pro formy podnikání i závislou činnost.

V rámci softmarketingu®, se společnost DuoLife rozvíjí v závratném tempu; je to atraktivní místo pro ty, kteří přicházejí z jiných podnikatelských prostředí a s různým hmotným zajištěním. Každý má v tomto inovačním podnikatelském modelu mnohonásobně vyšší příležitost dosahovat reálných úspěchů.

Naskenujte QR kód a dozvíte se víc

Rozvoj

Osobní rozvoj je třetí pilíř DuoLife, podporovaný platformou Personal Excellence Network. Společné, globální rozvojové programy jsou věnovány lídrům Klubu DuoLife a provázejí je v každé fázi rozvoje podnikání. Lídři takto mají možnost sdílet svůj potenciál v plné míře se členy klubu ze svých struktur. Systematický a plánovitý rozvoj dovoluje lídrům dosáhnout v relativně krátké době značného úspěchu. Celý proces probíhá pod přísným dohledem expertek, které odpovídají za PEN programy, Beaty Kapcewicz a Joanny Gdaniec.

To nejdůležitější pro život člověka

ZDRAVÍ | PODNIKÁNÍ | **ROZVOJ**

Ať je Váš život lepší!

Kromě velkých podnikatelských možností umožňuje DuoLife taktéž zvýšit si své kvalifikace a nabýt nové dovednosti. Společnost sází na osobní rozvoj, proto vzdělává a podporuje členy Klubu DuoLife, čímž vytváří ideální podmínky pro zlepšení kvality života.

Členové Klubu DuoLife si svůj osobní rozvoj mohou zajišťovat účastí na akcích z cyklu Leadership Development Seminars a Business Development Seminars. Tam, pod citlivým dohledem nejlepších specialistů, jsou zasvěcováni do tajemství jak být efektivní lídr a zejména si stále prohlubují svoje znalosti a získávají nové podněty a motivaci.

Naskenujte QR kód a dozvíte se víc

Představenstvo a dozorčí rada DuoLife S.A.

DuoLife tvoří členové, kteří pro tuto společnost pracují s obrovským nadšením a zápalem. Vždy opakují, že pokud děláme to, co máme rádi, nikdy nejsme v práci. Spoluzakladatelé spojili svoje nadšení a věnovali společné úsilí podnikání, které stojí na pevných základech – vytvořili softmarketing® – inovační model, do jehož centra umístili sny a touhy každého jednotlivce, talent a přirozené schopnosti člověka. Právě proto je můžeme tak často potkat mezi lidmi – členy klubu a zaměstnanci, s nimiž vytvářejí společnou budoucnost DuoLife.

Bartosz Królikowski

spoluzakladatel, předseda představenstva DuoLife S.A.

Łukasz Godyń

spoluzakladatel, místopředseda představenstva DuoLife S.A.

Norbert Janeczek

spoluzakladatel, předseda dozorčí rady DuoLife S.A.

Piotr Pacyga

spoluzakladatel, místopředseda dozorčí rady DuoLife S.A.

Ludwik Sobolewski

člen dozorčí rady DuoLife

Naskenujte QR kód a dozvíte se víc

Vědecká rada DuoLife

Ve vědecké radě DuoLife jsou nejlepší experti lékařských věd od přírodní a akademické medicíny, nadšenci pro zdravý životní styl a vědecké kapacity. Ti všichni rádi předávají svoje mnohaleté zkušenosti a odborné znalosti.

Společný cíl, který mají členové vědecké rady DuoLife, je vytvářet doplňky stravy, které spojují blahodárné účinky a moudrost přírody s nejnovějšími vědeckými objevy, a reagují tak na nejaktuálnější potřeby člověka.

dr h.c.
Piotr Kardasz

předseda vědecké rady DuoLife S.A.

biolog, pedagog, žurnalista, autor mnoha publikací a vzdělávacích filmů s odbornou tematikou. Autor vědecké práce o fytoremediaci a nositel ceny „Eureka 2003"

prof. dr hab. n. med.
Waldemar Hładki

člen vědecké rady DuoLife

mimořádný profesor Katedry anesteziologie a intenzivní terapie, Collegium Medicum Jagellonské univerzity

prof. dr n. farm. i med.
Wiktor Stelmach

člen vědecké rady DuoLife

Je nositelem ceny Ministerstva pro osvětu a výchovu za výsledky v pedagogické a vychovatelské práci, profesor Mezinárodní otevřené univerzity komplementární medicíny v Kolombu

prof. dr hab. n. farm
Ilona Kaczmarczyk-Sedlak

člen vědecké rady DuoLife

Je vedoucí Katedry farmakognozie a fytochemie Slezské lékařské univerzity, specialistka ve farmakologii

prof. dr hab.
Janusz Solski

člen vědecké rady DuoLife

vedoucí Katedry a oddělení laboratorní diagnostiky Lékařské univerzity v Lublinu, klinický biochemik, řádný profesor této univerzity a WSIiZ w Rzeszowě

prof. dr hab.
Mieczysław Pasowicz

člen vědecké rady DuoLife

Je předsedou Polského sdružení ředitelů nemocnic, v letech 2005-2010 byl rovněž členem představenstva International Forum Gastein. Je mimořádným profesorem Krakovské akademie Andrzeje Frycze Modrzewského

prof. dr n. med.
Witold Furgał

člen vědecké rady DuoLife

Lékař, specialista vnitřního lékařství, sportovní medicíny a rehabilitačního lékařství. Plní funkci děkana Fakulty zdravovědy, je profesorem Vyšší školy sociální a přírodovědné Wincenta Pola w Lublinu

dr n. med.
Maria Bortel-Badura

členka vědecké rady DuoLife

specialistka v oboru klinické farmakologie a lékařka vnitřního lékařství Lékařské fakulty Slezské lékařské akademie v Katovicích. Je koordinátorkou klinického výzkumu a lékařským ředitelem největších mezinárodních farmaceutických koncernů

prof. dr hab.
Oleg Pokotylo

člen vědecké rady DuoLife

vedoucí Oddělení biotechnologie a chemie potravin Temopil National Ivan Puľuj Technical University, člen rady expertů biologických věd a Vyšší certifikační komise Ministerstva pro vysokoškolské vzdělávání a vědu na Ukrajině

prof. dr hab. n. med.
Andrzej Ziemba

člen vědecké rady DuoLife

Institut experimentálního a klinického lékařství M. Mossakowského Polské akademie věd, vedoucí oddělení aplikované fyziologie zástupce ředitele pro všeobecné záležitosti

Naskenujte QR kód a dozvíte se víc

DuoLife sází na nejvyšší kvalitu

S vědomím plynoucím z této odpovědnosti vytváří produkty, které se dostávají k tisícům lidí na celém světě. Firma každodenně vyvíjí snahy, aby i nejpřísnější normy EU byly řádně splněny.

5 zásad výroby DuoLife

Značka DuoLife dostala různá ocenění:

Žádné konzervanty

Výrobky DuoLife nejsou zpracovávány za vysokých teplot a neobsahují konzervanty, což dovoluje zachovat přírodní biologické hodnoty.

Žádné GMO

Při procesu výroby využívá společnost DuoLife výhradně suroviny z certifikovaných sklizní na celém světě, kategoricky odmítá jejich modifikované odrůdy (GMO) a používání pesticidů a herbicidů.

Skleněné obaly

Výrobky DuoLife v kapalné formě jsou uchovávány výhradně ve skleněných obalech. Sklo je totiž nejčistší a ekologický materiál, který nereaguje chemicky s jinými látkami. Tekuté doplňky stravy DuoLife jsou uzavřeny výhradně do tmavohnědého skla, které je nejlépe chrání.

Metoda IHHP™

Metoda zachování životnosti doplňků stravy DuoLife je metoda IHHP™ a vychází z koncepce „minimálního zpracování". Aplikovaný technologický proces funguje dle pravidel součinnosti mnoha činitelů, které umožňují zachovat nejvyšší kvalitu výrobku, aniž by byly použity jakékoli konzervační látky.

Kompletní složky

DuoLife používá při výrobním procesu přírodní složky se zachováním biologického pozadí. Umožňuje to získat plnou biologickou dostupnost aktivních složek, které vykazují nejvyšší vstřebatelnost.

Naskenujte QR kód a dozvíte se víc

Ceny a ocenění

Potvrzením kvality doplňků stravy DuoLife oceněním vysokých hodnot této společnosti jsou prestižní ceny a ocenění. Značka DuoLife byla mnohokrát oceněna za svůj přínos pro rozvoj ekonomiky, za výrobu důvěryhodných přípravků, které jsou vytvářeny podle nejnovějších standardů a nejmodernějšími způsoby, za konkurenční podnikání jak v tuzemsku, tak i v zahraničí. Všechny udělené ceny a ocenění potvrzují, že DuoLife je stabilní, renomovaná firma se zaměřením na spotřebitele, která dodržuje zásadní normy a hodnoty.

Kvalita roku 2013 / 2015

Ekokvalita roku 2015

Cena Zlatý OTIS 2016

Zelený certifikát

Luxusní značka roku 2013

Úspěch roku 2014 a 2015

Podnikání se srdcem

SPA Prestige Awards 2017

Evropská záruka nejvyšší kvality

Neobsahuje GMO certifikát kvality

Nadace pro rozvoj kardiochirurgie

Věnec spotřebitelů Odhalení 2015

Polská komora na využití léčivých bylin v medicíně

Cena důvěry Zlatý OTIS

Certifikát bezpečnosti

Značka kvality JCI

Ústav prevence zdraví

Certifikát Evropského centra kvality a propagace ISO 9001

Certifikát Evropského centra kvality a propagace ISO 22000

Naskenujte QR kód a dozvíte se víc

Vybraní strategičtí partneři

Společnost DuoLife dodává v rámci aktivní spolupráce svoje doplňky stravy vrcholovým sportovním klubům v Polsku i v zahraničí. Je to další důkaz, který potvrzuje, že DuoLife splňuje všechny, i ty nejpřísnější normy kvality. DuoLife se spolupodílí na úspěchu sportovců s vynikajícími výsledky, podporuje rovněž reprezentanty svých zemí v různých sportovních disciplínách. Tato skutečnost je pro firmy velkým oceněním a důvodem k jejich hrdosti.

PZN
Polský lyžařský svaz

fotbalový klub
Cracovia

házená
Koszalin

sportovní klub
MŠK Žilina

FC Baník
Ostrava

Ambasadoři

Výrobky DuoLife dostaly důvěru mnoha hvězd světového sportu a zábavy. Ambasadoři a strategičtí partneři této značky jsou uznávané a populární postavy, které si díky doplňkům stravy DuoLife mohou zlepšit svoje výsledky, zdolávat další a další překážky, pečovat o svoje zdraví. Firma se může pyšnit tím, že pomáhá svým ambasadorům a partnerům dosahovat stále nové cíle a značka DuoLife se pro spolupráci s významnými osobami stává stále populárnější.

Patryk Dobek

závodník v lehkoatletické disciplíně

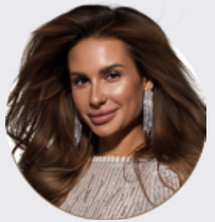

Evgenia Nikulina

módní blogerka

Kamil Kosowski

bývalý fotbalista a reprezentant polska v letech 2001 - 2009

Aron Chmielewski

hokejista

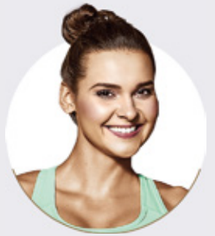

Nikodem Finke i Joanna Majewska

osobní trenéři

Natalia Rybarczyk

závodnice v taekwondu

Krzysztof Drabik

mistr Polska v umění Flair
semifinalista programu Mám talent

Janusz Adamski

horolezec

Krzysztof Cegielski

závodník na ploché dráze

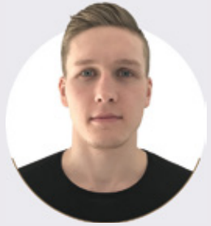

Damian Węglarz

fotbalista sportovního týmu Jagiellonia Białystok

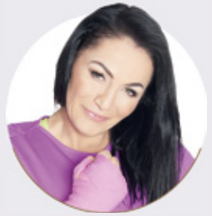

Agnieszka Rylik

boxerka

Marta Gąska

expertka pro make-up

Jan Antolec

závodník v běhu na lyžích

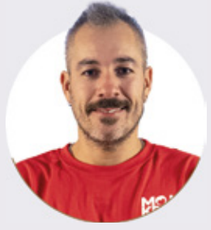

João Correia

závodník rugby

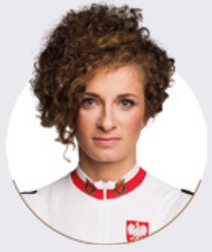

Małgorzata Jasińska

závodnice v silniční cyklistice

Izabela Błasiak

volejbalistka halového a plážového volejbalu

Vyacheslav Uzelkov

boxer

Sławomir Zakrzewski

závodník jiujutsu

Matteo Nocera

atletika

Carla Dahan

triatlonistka

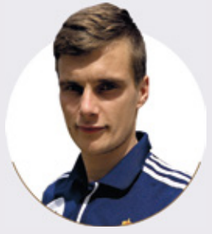

Michał Buchalik

fotbalista sportovního týmu Wisła Kraków

Kamil Sylwestrzak

fotbalista – Chojniczanka Chojnice

Wojciech Małecki

bývalý fotbalista – Korony Kielce

Marcin Kościelski

závodník na ploché dráze

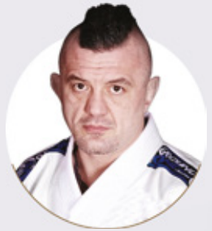

Mariusz Linke

závodník ve smíšeném bojovém umění MMA

Agnieszka Mrozińska

divadelní herečka, dabérka, filmová producentka, vokalistka a tanečnice

Ryszard Wolny

zápasník

Naskenujte QR kód a dozvíte se víc

Strategičtí partneři ze světa automobilismu

DuoLife jako jedna z nepočetných firem úzce spolupracuje s prestižními automobilovými značkami, které jsou známy svou kvalitou: Jaguar Car-Master, BMW Sikora a Mercedes-Benz Sobiesław Zasada Automotive. Z luxusních vozidel může mít radost každý den mnoho členů klubu DuoLife, kteří využívají firemní fleetové programy. Navíc ve spolupráci s uvedenými značkami DuoLife organizuje velmi oblíbené programy, jako je „Pohonná hmota pro Váš organismus" (spolu s z Mercedes-Benz Sobiesław Zasada Automotive), „Staňte se hvězdou v podnikání" nebo „Staňte se Jaguarem v podnikání" nebo (společně z Jaguar Car-Master).

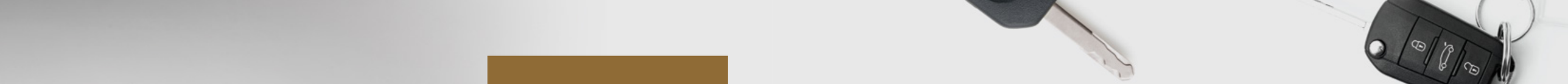

Mercedes-Benz
Sobiesław Zasada Automotive

Jaguar
Car-Master

BMW
Sikora

DuoLife Center for
Innovation Research™

Výrobní závod DuoLife S.A.

Složení výrobků DuoLife připravil tým expertů z praxe i odborníků mj. z oblasti lékařských věd, přírodní medicíny, dietetiky a fytoterapie a svůj podíl na tom má i vědecká rada. Se zachováním nejvyšších světových norem kvality a využití inovačních řešení, která dostala Nobelovu cenu, vznikly doplňky stravy, jejíž účinek dodnes nemá obdoby.

Továrna na doplňky stravy v obci Kozy

Výrobní závod DuoLife v obci Kozy u Bielska-Białé s povrchem 5500 m^2 je jednotka splňující všechny kvalitativní normy Evropské unie. Právě zde se vyrábějí doplňky stravy DuoLife a celý proces probíhá za přísného dohledu a kontroly uznávaných a zkušených odborníků. Kromě výrobních funkcí je závod v obci Kozy taktéž naším logistickým střediskem spojeným se skladem a logistickým zázemím.

Doplňky stravy vyráběné v závodě DuoLife se vyznačují nejvyšší kvalitou, která byla potvrzena četnými výzkumy výhradně v akreditovaných laboratořích pod dozorem orgánů hlavního hygienika.

Továrna na výrobu kosmetických přípravků v Lodži

Továrna v Lodži je moderní výrobní závod, v němž se pod dohledem expertů a členů vědecké rady vytvářejí kosmetické přípravky DuoLife. Je vybavena vlastními laboratořemi, které umožňují provádět vysoce specializovaný výzkum a vytvářet jedinečné směsi splňující nejvyšší unijní normy a standardy. Při výrobě kosmetických přípravků se vyžívají nejnovější technologie a moderní řešení, a umožňují tak vznik nejkvalitnějších preparátů.

Zapište
se do
Klubu DuoLife:

Systém ku prospěchu spotřebitelů

Cenová hladina pro výrobky DuoLife je závislá na tom, zda kupující je člen Klubu DuoLife nebo ne. Ceny jsou rozdílné a závisí na statutu konkrétního zákazníka. Na pravé straně je zobrazen seznam pozic spolu s cenami, které jsou jim přiděleny.

Host

Osoba, které byly nabídnuty a vysvětleny zásady členství v Klubu DuoLife, ale neprošla registračním procesem.

V takovém případě platí maloobchodní ceny.

Preferovaný zákazník

Ten, kdo se registroval do Klubu DuoLife a podal objednávku za menší bodovou hodnotu, než je ta, která je definována v Kompenzačním plánu jako míra spotřebitelské aktivity, čímž získává právo pořizovat si výrobky DuoLife za preferenční ceny.

V takovém případě platí ceny vypočítané jako průměr mezi maloobchodní a klubovou cenou.

Club Member DuoLife (člen klubu)

Club Member je plnoletá fyzická osoba, plně způsobilá k právním úkonům nebo ekonomický subjekt, který není fyzická osoba a registroval se do Klubu DuoLife.

V takovém případě platí klubová cena.

Doplňky stravy

Příslušná dávka mikrosložek je nezbytná pro správnou funkci každé organické buňky. K získání požadovaného efektu pomáhá správně vybrané dávkování doplňků stravy, což podporuje organismus na všech úrovních. Doplňky stravy DuoLife, tedy koncentrované dávky výživných látek (mj. vitaminů, minerálů, aminokyselin nebo blahodárných rostlinných výtažků) je reakce na požadavky organismu, která ideálně doplňuje každodenní stravu. Z jejich pomocí je péče o zdraví a organismus rozhodně jednodušší.

Proč doplňky stravy?

Doplňky stravy DuoLife jsou přípravky nejvyšší kvality sestavené z přírodních složek s vysokou pečlivostí o detaily. Splňují i ty nejrestriktivnější normy a požadavky, což potvrzují četné certifikáty. Tisíce lidí na celém světě každý den zlepšují svůj život díky jedinečným výrobkům DuoLife.

Ztráta výživových hodnot (v 1 mg na 100 g sušiny* nebo v 1 mg/100 g porce jídla**)

		1938[1] UK*	**2002**[1] UK*	**Pokles %**	**1941**[1] USA*	**2004**[1] USA*	**Pokles v %**
Brambory	vápník	32	24	-25%	49	55	
	hořčík	100	81	-19%	130	112	-14%
Mrkev	vápník	455	245	-46%	400	282	-29%
	hořčík	113	29	-74%	170	102	-36%
Banán	hořčík	142	137	-4%	N/A	108	
		1950[2] USA**	**1999**[2] USA**	**Pokles v %**			
Špenát	vitamín C	59	28	-53%			
Brokolice	vápník	130	48	-63%			

UK – Velká Británie USA – Spojené státy americké N/A – nebylo analyzováno

1. WHITE,P. J.; BROADLEY, M. R. Historical variation in the mineral composition of edible horticultural products. The Journal of Horticultural Science and Biotechnology, 2005, 80.6: 660-667.
2. DAVIS, R. et al. Changes in USDA food composition data for 43 garden crops, 1950 to 1999. Journal of the american College of nutrition, 2004, 23.6: 669-682.

Naskenujte QR kód a přejděte do online obchodu

Doplňky stravy

Tekuté výrobky

DuoLife Liquid Formula je spojení přírody s nejnovějšími vědeckými objevy. Ve 100 % jsou přírodní doplňky stravy v kapalné formě uzavřené do skleněných lahví, čímž zaručují nejvyšší kvalitu a snadné zažití. Každý výrobek z této řady byl připraven na bázi nejlepších, důkladně vybraných složek podle zásady synergismu a antagonismu. Preparáty DuoLife Liquid Formula – to je reakce na potřeby organismu.

Proč jsou doplňky stravy v kapalném stavu?

Výrobky řady DuoLife Liquid Formula jsou moderní a zdraví prospěšné. Preparáty v kapalné formě jsou připravovány metodou IHHP™, která spočívá v minimálním zpracování, umožňujícím udržet čistotu a zachovat nejvyšší kvalitu jejich složek. Poskytují zdravotní podporu pro správný chod zdravého organismu.

- **Zpracováno minimálně**
- **Nejvyšší kvalita**
- **Podpora pro organismus**
- **Četné certifikáty**

Legenda

- uchování pomocí metody IHHP™
- neobsahuje žíraviny ani agresivní chemické látky
- přírodní energie
- zastřešující značka
- 100% přírodní složení
- speciální skleněná lahvička pro farmaceutické účely
- zdroj vlákniny, celá zrna
- nepoškozuje životní prostředí
- poměr luteinu k zeaxantinu 5:1
- koncentrovaná formule
- bezlepkový výrobek
- výrobek neobsahuje konzervační látky ani GMO
- výrobek bez BPA
- efektivní – množství čištěných povrchů
- bez přidaného cukru
- handmade
- bezpečné pro kůži
- složky prošly klinickými testy

DuoLife Den

doplněk stravy

Zdroj, z něhož čerpáte zdraví každý den

DuoLife den je možnost pro všechny ty, kteří chtějí oživit psychomotoriku svého organismu a dodat mu látky potřebné ke každodenním životním činnostem.

Vlastnosti, kterými se výrobky vyznačují

Použití:

DuoLife Den:
každý den ráno 25 ml, nejlépe během jídla

Cenu výrobku si můžete zjistit na DuoLife.eu nebo po naskenování QR kódu.

Informace

Naskenujte QR kód a dozvíte se víc

- Podporuje antioxidační procesy*
- Napomáhá k lepší činnosti kardiovaskulárního systému*
- Podporuje funkce imunitního systému*
- Pomáhá v detoxikaci organismu a udržení správné tělesné hmotnosti*

**Dle zdraví prospěšných složek. Literatura na straně 104*

DuoLife Noc

doplněk stravy

Podporuje klidný spánek a plnou regeneraci organismu

DuoLife Noc je dobré řešení pro všechny ty, kteří chtějí mít klidné noci a regenerovat svoje síly. Záruka klidného spánku a plné regenerace organismu. Podporuje vitalitu a radost ze života, dodává organismu potřebné látky.

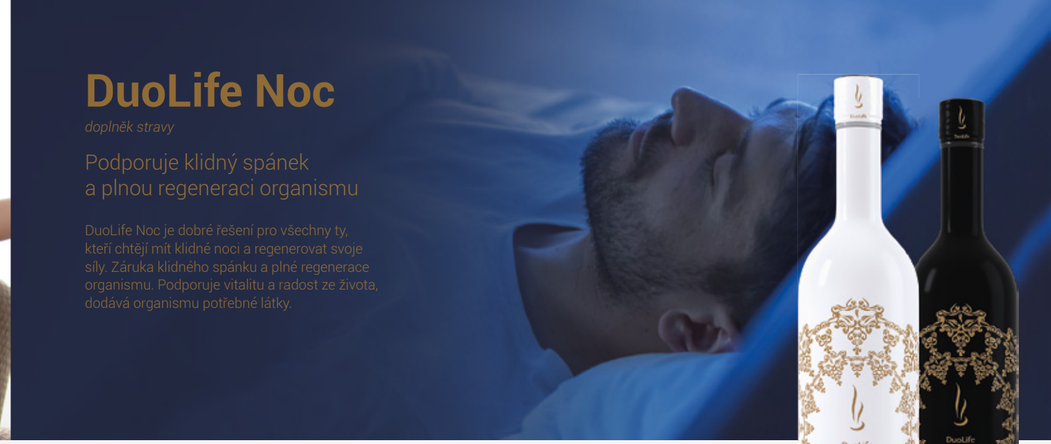

Použití:

DuoLife Noc:
každý den ráno 25 ml, nejlépe během jídla

Tyto výrobky jsou prodávány pouze v kompletu DuoLife den a noc (2 x 750 ml)

Informace

Naskenujte QR kód a dozvíte se víc

- Podporuje regeneraci organismu a umožňuje klidný spánek*
- Zlepšuje stav imunitního systému*
- Podporuje činnost trávicího ústrojí a funkci jater*
- Zlepšuje činnost srdce a cév*

**Dle zdraví prospěšných složek. Literatura na straně 104*

Legenda

- uchování pomocí metody IHHP™
- neobsahuje žíraviny ani agresivní chemické látky
- přírodní energie
- zastřešující značka
- 100% přírodní složení
- speciální skleněná lahvička pro farmaceutické účely
- zdroj vlákniny, celá zrna
- nepoškozuje životní prostředí
- poměr luteinu k zeaxantinu 5:1
- koncentrovaná formule
- bezlepkový výrobek
- výrobek neobsahuje konzervační látky ani GMO
- výrobek bez BPA
- efektivní – množství čističných povrchů
- bez přidaného cukru
- handmade
- bezpečné pro kůži
- složky prošly klinickými testy

Vita C

doplněk stravy

Podpora obranného systému organismu

DuoLife Vita C je řešení pro všechny, kteří hledají bezpečný způsob na zvýšení sebedůvěry a doplnění nedostatku vitaminů a minerálních prvků, kteří prostě chtějí mít radost ze života a dobít energii.

Vlastnosti, kterými se výrobky vyznačují

Použití:

25 až 50 ml jednou denně před jídlem

Cenu výrobku si můžete zjistit na DuoLife.eu nebo po naskenování QR kódu.

Informace

Naskenujte QR kód a dozvíte se víc

- Zlepšuje stav imunitního systému*
- Pomáhá tělu při nachlazení a může zkrátit dobu trvání infekce*
- Zlepšuje náladu a dodává energii*
- Jako silný antioxidant chrání před volnými radikály*

*Dle zdraví prospěšných složek. Literatura na straně 105

Collagen

doplněk stravy

Vylepšuje stav kůže, kostí a kloubů

Tekutý Collagen, obohacený antioxidanty, pomáhá kůži zachovat pevnost a pružnost, chrání ji před příliš brzkým zestárnutím a přičiňuje se k udržení zdravých vlasů a nehtů. Přírodní Collagen zajišťuje optimální funkci kloubní chrupavky a kostí.

Vlastnosti, kterými se výrobky vyznačují

Použití:

25 až 50 ml jednou denně před jídlem

Cenu výrobku si můžete zjistit na DuoLife.eu nebo po naskenování QR kódu.

Informace

Naskenujte QR kód a dozvíte se víc

- Zlepšuje kondici kůže, kostí, kloubů a zrakového orgánu*
- Napomáhá k zlepšení stavu vlasů a nehtů*
- Podporuje ochranu kůže, napomáhá zamezit její dehydrataci*
- Podporuje zpomalení výskytu příznaků stárnutí*

*Dle zdraví prospěšných složek. Literatura na straně 105

Legenda

- uchování pomocí metody IHHP™
- neobsahuje žíraviny ani agresivní chemické látky
- přírodní energie
- zastřešující značka
- 100% přírodní složení
- speciální skleněná lahvička pro farmaceutické účely
- zdroj vlákniny, celá zrna
- nepoškozuje životní prostředí
- poměr luteinu k zeaxantinu 5:1
- koncentrovaná formule
- bezlepkový výrobek
- výrobek neobsahuje konzervační látky ani GMO
- výrobek bez BPA
- efektivní – množství čištěných povrchů
- bez přidaného cukru
- handmade
- bezpečné pro kůži
- složky prošly klinickými testy

Aloes

doplněk stravy

Pomáhá udržovat vitalitu, mladý vzhled a krásnou postavu

DuoLife Aloes je přirozený zdroj zdraví a krásy. Je dokonalým řešením pro ty, kteří hledají způsob na co nejdelší uchování mladého vzhledu a životní síly. Díky svým očišťujícím vlastnostem zajišťuje plnou regeneraci organismu.

Vlastnosti, kterými se výrobky vyznačují

Použití:

25 až 50 ml jednou denně před jídlem

Cenu výrobku si můžete zjistit na DuoLife.eu nebo po naskenování QR kódu.

Informace

Naskenujte QR kód a dozvíte se víc

- Pomáhá podporovat obranyschopnost organismu a odrážet nebezpečí bakteriální, virové a plísňové infekce*
- Napomáhá k lepší činnosti kardiovaskulárního systému*
- Přičiňuje se k udržení správné funkce střev a trávicího ústrojí*
- Pomáhá udržet správnou hladinu cholesterolu v krvi*

*Dle zdraví prospěšných složek. Literatura na straně 105

Chlorofil

doplněk stravy

„Kapalná energie" podporuje práci imunitního systému a trávicího ústrojí

DuoLife chlorofyl slouží zejména těm, kteří chtějí co možná nejdéle udržet svůj organismus v optimálním stavu. Pro svůj výjimečný účinek bývá nazýván kapalnou energií.

Vlastnosti, kterými se výrobky vyznačují

Použití:

10 až 20 ml jednou denně před jídlem

Cenu výrobku si můžete zjistit na DuoLife.eu nebo po naskenování QR kódu.

Informace

Naskenujte QR kód a dozvíte se víc

- Podporuje správnou funkci obranného systému a trávicího traktu*
- Napomáhá k lepší činnosti kardiovaskulárního systému*
- Podporuje antioxidační procesy a funkce imunitního systému*
- Podporuje činnost systému pro tvorbu krve*

*Dle zdraví prospěšných složek. Literatura na straně 105

Legenda

- uchování pomocí metody IHHP™
- neobsahuje žíraviny ani agresivní chemické látky
- přírodní energie
- zastřešující značka
- 100% přírodní složení
- speciální skleněná lahvička pro farmaceutické účely
- zdroj vlákniny, celá zrna
- nepoškozuje životní prostředí
- poměr luteinu k zeaxantinu 5:1
- koncentrovaná formule
- bezlepkový výrobek
- výrobek neobsahuje konzervační látky ani GMO
- výrobek bez BPA
- efektivní – množství čištěných povrchů
- bez přidaného cukru
- handmade
- bezpečné pro kůži
- složky prošly klinickými testy

Keratin Hair Complex

doplněk stravy

Zdraví a krása v jednom pro Vaše vlasy, kůži a nehty

DuoLife Keratin Hair Complex je přípravek na bázi kapalného keratinu a přírodních složek zpracovaných na bázi patentů. Pomáhá redukovat vypadávání vlasů, zlepšovat jejich kvalitu, hebkost, činí je hustšími a dodává jim pružnost.

Vlastnosti, kterými se výrobky vyznačují

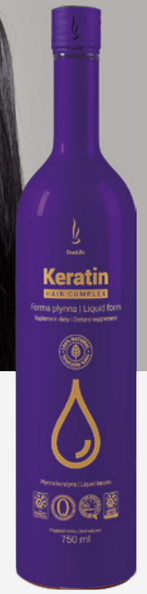

Použití:

25 až 50 ml jednou denně před jídlem

Cenu výrobku si můžete zjistit na DuoLife.eu nebo po naskenování QR kódu.

Informace

Naskenujte QR kód a dozvíte se víc

- Pomáhá chránit a obnovovat poškozené vlasy, nehty a kůži*
- Posiluje vlasy, pomáhá snižovat jejich vypadávání*
- Podporuje růst zdravých vlasů a nehtů*
- Klinický účinek (u vybraných složek)

*Dle zdraví prospěšných složek. Literatura na straně 106

My Blood Moja Krew

doplněk stravy

Tekutá morfologie

DuoLife Moje krev je komplex vitaminů, minerálů a přírodních ovocných výtažků z ovoce a zeleniny. Je to kapalná morfologie, která pomáhá udržet správné množství červených krvinek a podporuje správnou tvorbu krve.

Vlastnosti, kterými se výrobky vyznačují

Použití:

25 až 50 ml jednou denně před jídlem

Cenu výrobku si můžete zjistit na DuoLife.eu nebo po naskenování QR kódu.

Informace

Naskenujte QR kód a dozvíte se víc

- Pomáhá udržovat správné výsledky morfologie krve*
- Podporuje tvorbu krve, pomáhá udržet správné množství a funkci krvinek*
- Podporuje antioxidační procesy, imunitní systém a regeneraci organismu*
- Dodává organismu nezbytné vitaminy a minerály

*Dle zdraví prospěšných složek. Literatura na straně 106

Legenda

- uchování pomocí metody IHHP™
- neobsahuje žíraviny ani agresivní chemické látky
- přírodní energie
- zastřešující značka
- 100% přírodní složení
- speciální skleněná lahvička pro farmaceutické účely
- zdroj vlákniny, celá zrna
- nepoškozuje životní prostředí
- poměr luteinu k zeaxantinu 5:1
- koncentrovaná formule
- bezlepkový výrobek
- výrobek neobsahuje konzervační látky ani GMO
- výrobek bez BPA
- efektivní – množství čištěných povrchů
- bez přidaného cukru
- handmade
- bezpečné pro kůži
- složky prošly klinickými testy

RegenOil®

doplněk stravy

Tekuté zlato mezi oleji

DuoLife RegenOil Liquid Gold® je „tekuté zlato" mezi oleji lisovanými za studena. Je to rovněž zdroj nezbytných nenasycených mastných kyselin, složených ze 13 rostlinných olejů.

Vlastnosti, kterými se výrobky vyznačují

Použití:

5 ml jednou denně, nejlépe během jídla

Cenu výrobku si můžete zjistit na DuoLife.eu nebo po naskenování QR kódu.

Informace

Naskenujte QR kód a dozvíte se víc

- 13 nerafinovaných olejů lisovaných za studena*
- Jsou obohaceny přírodním vitaminem D3 a K2 MK7; „zlatý poměr" kyselin Omega 3 a Omega 6
- Přičiňuje se k udržení zdravých zubů a kostí*
- Podporuje imunitní systém a funkce mozku*

*Dle zdraví prospěšných složek. Literatura na straně 107

SunVital®

doplněk stravy

Pro růst jako z vody

SunVital® je nová kapitola DuoLife Kids Formula pro nejmladší**. Sirup obsahuje přírodní rostlinné složky a organický zinek.

Vlastnosti, kterými se výrobky vyznačují

Použití:

5 ml jednou denně po jídle, nejlépe po rozředění s vodou

Cenu výrobku si můžete zjistit na DuoLife.eu nebo po naskenování QR kódu.

Informace

Naskenujte QR kód a dozvíte se víc

- Podporuje imunitní systém*
- Podporuje funkce dýchací soustavy*
- Podporuje kognitivní funkce*
- Podporuje přirozenou střevní mikroflóru*

*Dle zdraví prospěšných složek. Literatura na straně 107

**Preparát je určen pro děti od 6 let.

Naskenujte QR kód a přejděte do online obchodu

Doplňky stravy

Medical Formula

Výrobky DuoLife Medical Formula byly připraveny tak, aby podporovaly organismus přirozenou a bezpečnou formou. Společnost DuoLife vytvořila doplňky stravy se zvýšenou koncentrací a asimilační schopností aktivních látek a prodlouženým uvolňováním. Výrobky řady Medical Formula obsahují chlorofylin a inulin, neobsahují biosfenol A (BPA) a jejich síla je obsažena v tobolkách HPMC – ideálních pro vegany a vegetariány.

Proč jsou doplňky stravy ve formě tobolek?

Linia Medical Formula jsou pečlivě připravené doplňky stravy podporující organismus v jeho správné činnosti. Přírodní síla uzavřená do tobolek je doložena a potvrzena výzkumy. Personalizované balení a vícejazyčné označení napovídá, že DuoLife Medical Formula je ideální právě pro Vás.

- Tobolky HPMC **pro vegany a vegetariány**
- Klinicky testované tobolky s **prodlouženým uvolňováním**
- Obaly s **personalizací** řady Medical Formula
- 100% Zelená barva tobolek způsobená **100% obsahem chlorofylinu**
- ↑56% **Dosažená zvýšená koncentrace aktivních** látek v organismu
- BPA Balení **bez BPA**
- **Vícejazyčné označení** (12 jazyků)
- ↑32% Zvýšená **biologická dostupnost (přisvojitelnost) aktivních látek**
- Dodatečný obsah **inulinu** (prebiotika)

Legenda

- uchování pomocí metody IHHP™
- neobsahuje žíraviny ani agresivní chemické látky
- přírodní energie
- zastřešující značka
- 100% přírodní složení
- speciální skleněná lahvička pro farmaceutické účely
- zdroj vlákniny, celá zrna
- nepoškozuje životní prostředí
- poměr luteinu k zeaxantinu 5:1
- koncentrovaná formule
- bezlepkový výrobek
- výrobek neobsahuje konzervační látky ani GMO
- výrobek bez BPA
- efektivní – množství čištěných povrchů
- bez přidaného cukru
- handmade
- bezpečné pro kůži
- složky prošly klinickými testy

BorelissPro®

doplněk stravy

Podporuje obranyschopnost organismu a zmírňuje účinky kousnutí klíšťaty a komáry

BorelissPro® podporuje nejen imunitu organizmu, ale i srdeční činnost. Umožňuje udržet správnou hladinu cholesterolu, správnou funkci kloubů a kostí a mladý vzhled kůže.

Vlastnosti, kterými se výrobky vyznačují

Použití:

1-2 tobolky denně

Cenu výrobku si můžete zjistit na DuoLife.eu nebo po naskenování QR kódu.

Informace

Naskenujte QR kód a dozvíte se víc

- Podporuje antioxidační procesy a funkce imunitního systému*
- Napomáhá k lepší činnosti kardiovaskulárního systému*
- Podporuje činnost kostí a kloubů*
- Pomáhá snižovat důsledky kousnutí klíšťaty a komáry*

*Dle zdraví prospěšných složek. Literatura na straně 107

ProStik®

doplněk stravy

Udržuje v optimálním stavu klouby a kosti a podporuje pohybový systém.

ProStik® je díky své výjimečné formule nápomocen při udržování dobrého stavu svalů a kloubů. Podporuje jejich pružnost a hybnost.

Vlastnosti, kterými se výrobky vyznačují

Použití:

1-2 tobolky denně

Cenu výrobku si můžete zjistit na DuoLife.eu nebo po naskenování QR kódu.

Informace

Naskenujte QR kód a dozvíte se víc

- Podporuje hybnost*
- Napomáhá ke správné funci kostí, kloubní chrupavky, vazů, šlach a svalů*
- Podporuje produkci kloubního maziva, potřebného pro správnou činnost kloubů*
- Podporuje příslušnou mineralizaci kostí a zubů*

*Dle zdraví prospěšných složek. Literatura na straně 107

Legenda

- uchování pomocí metody IHHP™
- neobsahuje žíraviny ani agresivní chemické látky
- přírodní energie
- zastřešující značka
- 100% přírodní složení
- speciální skleněná lahvička pro farmaceutické účely
- zdroj vlákniny, celá zrna
- nepoškozuje životní prostředí
- poměr luteinu k zeaxantinu 5:1
- koncentrovaná formule
- bezlepkový výrobek
- výrobek neobsahuje konzervační látky ani GMO
- výrobek bez BPA
- efektivní – množství čističných povrchů
- bez přidaného cukru
- handmade
- bezpečné pro kůži
- složky prošly klinickými testy

ProSelect®

doplněk stravy

Podporuje antioxidační procesy a imunitní systém

ProSelect® pomáhá neutralizovat volné kyslíkové radikály, přispívá k odstraňování škodlivých látek při metabolismu, pomáhá udržovat dobrou kondici organismu a mladý vzhled.

Vlastnosti, kterými se výrobky vyznačují

Použití:

1-2 tobolky denně

Cenu výrobku si můžete zjistit na DuoLife.eu nebo po naskenování QR kódu.

Informace

Naskenujte QR kód a dozvíte se víc

- Zlepšuje stav imunitního systému*
- Podporuje antioxidační procesy*
- Podporuje detoxikační procesy v organizmu*
- Podporuje přirozenou střevní mikroflóru*

*Dle zdraví prospěšných složek. Literatura na straně 108

ProSlimer®

doplněk stravy

Podporuje redukci tělesné hmotnosti a pomáhá udržovat její správnou hodnotu

ProSlimer® pomáhá redukovat tělesnou hmotnost a udržovat ji na správné úrovni. Navíc dodává organismu vitaminy a minerály pro jeho správnou funkci.

Vlastnosti, kterými se výrobky vyznačují

Použití:

1-2 tobolky denně

Cenu výrobku si můžete zjistit na DuoLife.eu nebo po naskenování QR kódu.

Informace

Naskenujte QR kód a dozvíte se víc

- Pomáhá redukovat tělesnou hmotnost a tukovou tkáň*
- Napomáhá k optimálnímu výkonu organismu při fyzickém cvičení*
- Pomáhá omezovat přijímané kalorie*
- Přičiňuje se ke snížení chuti na sladkosti*

*Dle zdraví prospěšných složek. Literatura na straně 108

Legenda

- uchování pomocí metody IHHP™
- neobsahuje žíraviny ani agresivní chemické látky
- přírodní energie
- zastřešující značka
- 100% přírodní složení
- speciální skleněná lahvička pro farmaceutické účely
- zdroj vlákniny, celá zrna
- nepoškozuje životní prostředí
- poměr luteinu k zeaxantinu 5:1
- koncentrovaná formule
- bezlepkový výrobek
- výrobek neobsahuje konzervační látky ani GMO
- výrobek bez BPA
- efektivní – množství čištěných povrchů
- bez přidaného cukru
- handmade
- bezpečné pro kůži
- složky prošly klinickými testy

ProDeacid®

doplněk stravy

Podporuje rovnováhu kyselosti-zásadovosti

ProDeacid® je bohatý na vitaminy, mikro a makročástice, jakož i na prvky nezbytné ke správné funkci organismu. Usnadňuje detoxikaci a regeneraci.

Vlastnosti, kterými se výrobky vyznačují

Použití:

1-2 tobolky denně

Cenu výrobku si můžete zjistit na DuoLife.eu nebo po naskenování QR kódu.

Informace

Naskenujte QR kód a dozvíte se víc

- Pomáhá odstraňovat toxiny a těžké kovy z organismu*
- Podporuje udržet rovnováhu kyselosti - zásadovosti tělesných látek*
- Podporuje funkci zažívacího traktu*
- Zlepšuje stav imunitního systému*

*Dle zdraví prospěšných složek. Literatura na straně 108

ProRelaxin®

doplněk stravy

Pomáhá udržovat emoční rovnováhu a tlumit stres. Přispívá k dobrému spánku.

ProRelaxin® vzhledem ke správně vyrovnanému množství složek pomáhá tlumit nervy, usnadňovat usínání a vracet se k psychické vyrovnanosti. Ovlivňuje zvyšování produkce serotoninu a dopaminu, zlepšuje náladu a snižuje špatný pocit.

Vlastnosti, kterými se výrobky vyznačují

Použití:

1-2 tobolky denně

Cenu výrobku si můžete zjistit na DuoLife.eu nebo po naskenování QR kódu.

Informace

Naskenujte QR kód a dozvíte se víc

- Pomáhá zvyšovat odolnost organismu proti stresu a obnovuje psychickou rovnováhu
- Zvyšuje redukci napětí a pocitu úzkosti
- Podporuje správný, regenerující spánek*
- Pomáhá zvyšovat koncentraci serotoninu a dopaminu v mozku*

*Dle zdraví prospěšných složek. Literatura na straně 109

Legenda

- uchování pomocí metody IHHP™
- neobsahuje žíraviny ani agresivní chemické látky
- přírodní energie
- zastřešující značka
- 100% přírodní složení
- speciální skleněná lahvička pro farmaceutické účely
- zdroj vlákniny, celá zrna
- nepoškozuje životní prostředí
- poměr luteinu k zeaxantinu 5:1
- koncentrovaná formule
- bezlepkový výrobek
- výrobek neobsahuje konzervační látky ani GMO
- výrobek bez BPA
- efektivní – množství čištěných povrchů
- bez přidaného cukru
- handmade
- bezpečné pro kůži
- složky prošly klinickými testy

ProMigren®

doplněk stravy

Přičiňuje se ke snížení citlivosti na hluk a zajišťuje optimální odolnost vůči negativním vnějším vlivům

ProMigren® je dokonalý zdroj látek vykazujících ochrany centrálního nervového systému. Zlepšuje celkový stav organismu, zvyšuje jeho odolnost vůči negativním externím činitelům.

Vlastnosti, kterými se výrobky vyznačují

Použití:

1-2 tobolky denně

Cenu výrobku si můžete zjistit na DuoLife.eu nebo po naskenování QR kódu.

Informace

Naskenujte QR kód a dozvíte se víc

- Podporuje správnou funkci nervového systému*
- Přičiňuje se ke snížení citlivosti na hluk a likvidaci mdlob*
- Pomáhá zvyšovat koncentraci serotoninu a dopaminu v mozku*
- Pomáhá zvyšovat odolnost organismu vůči stresu*

*Dle zdraví prospěšných složek. Literatura na straně 109

ProCholterol®

doplněk stravy

Podporuje regulaci hospodaření lipidy v organismu

ProCholterol® je bohatý zdroj látek vykazujících ochranu oběhového systému a srdce, které pomáhají udržovat správnou hladinu cholesterolu v krvi.

Vlastnosti, kterými se výrobky vyznačují

Použití:

1-2 tobolky denně

Cenu výrobku si můžete zjistit na DuoLife.eu nebo po naskenování QR kódu.

Informace

Naskenujte QR kód a dozvíte se víc

- Pomáhá regulovat hospodaření lipidy v organismu*
- Podporuje udržování správné hladiny cholesterolu a triglyceridy v krvi*
- Podporuje optimální stav žil a tepen, v nichž brání v ukládání cholesterolu*
- Napomáhá k lepší činnosti kardiovaskulárního systému*

*Dle zdraví prospěšných složek. Literatura na straně 109

Legenda

- uchování pomocí metody IHHP™
- neobsahuje žíraviny ani agresivní chemické látky
- přírodní energie
- zastřešující značka
- 100% přírodní složení
- speciální skleněná lahvička pro farmaceutické účely
- zdroj vlákniny, celá zrna
- nepoškozuje životní prostředí
- poměr luteinu k zeaxantinu 5:1
- koncentrovaná formule
- bezlepkový výrobek
- výrobek neobsahuje konzervační látky ani GMO
- výrobek bez BPA
- efektivní – množství čištěných povrchů
- bez přidaného cukru
- handmade
- bezpečné pro kůži
- složky prošly klinickými testy

ProSugar®

doplněk stravy

Pomáhá kontrolovat hladinu cukru v krvi a regulovat poruchy metabolismu

Vzhledem ke svým aktivním biologickým složkám ProSugar® reguluje metabolismus cukrů a pozitivně přispívá k udržení správného množství glukózy v krvi.

Vlastnosti, kterými se výrobky vyznačují

Použití:

1-2 tobolky denně

Cenu výrobku si můžete zjistit na DuoLife.eu nebo po naskenování QR kódu.

Informace

Naskenujte QR kód a dozvíte se víc

- Pomáhá kontrolovat hladinu cukru v krvi a regulovat poruchy látkové přeměny*
- Přičiňuje se ke snížení chuti na sladkosti*
- Podporuje funkci jater a procesů očišťování organismu*
- Podporuje zpomalení a omezení trávení složených cukrů a omezuje vstřebávání monosacharidů*

*Dle zdraví prospěšných složek. Literatura na straně 109

ProCardiol®

doplněk stravy

Pomáhá udržovat optimální stav srdeční svaloviny a cév.

ProCardiol® je cenný zdroj přírodních látek podporujících práci srdce a chránící cévy, podporující udržení správné hladiny cholesterolu v krvi.

Vlastnosti, kterými se výrobky vyznačují

Použití:

1-2 tobolky denně

Cenu výrobku si můžete zjistit na DuoLife.eu nebo po naskenování QR kódu.

Informace

Naskenujte QR kód a dozvíte se víc

- Napomáhá k lepší činnosti kardiovaskulárního systému*
- Pomáhá udržet správný krevní tlak*
- Napomáhá k prevenci sklerózy, přispívá ke snížení úrovně „špatného“ cholesterolu a udržení optimální hladiny „dobrého“ cholesterolu*

*Dle zdraví prospěšných složek. Literatura na straně 110

Legenda

- uchování pomocí metody IHHP™
- neobsahuje žíraviny ani agresivní chemické látky
- přírodní energie
- zastřešující značka
- 100% přírodní složení
- speciální skleněná lahvička pro farmaceutické účely
- zdroj vlákniny, celá zrna
- nepoškozuje životní prostředí
- 5:1 poměr luteinu k zeaxantinu 5:1
- koncentrovaná formule
- bezlepkový výrobek
- výrobek neobsahuje konzervační látky ani GMO
- výrobek bez BPA
- efektivní – množství čištěných povrchů
- bez přidaného cukru
- handmade
- bezpečné pro kůži
- složky prošly klinickými testy

ProOptical®

doplněk stravy

Přirozeně, ale účinně

ProOptical® řady DuoLife Clinical Formula je doplněk stravy ve formě dvoufázové tobolky s modifikovaným, prodlouženým uvolňováním. Inovativní, dvoufázová formule je výjimečné složení dvou tobolek: vnější, kapalné a vnitřní, pevné formy.

Vlastnosti, kterými se výrobky vyznačují

5:1

Použití:

1 tobolka denně

Cenu výrobku si můžete zjistit na DuoLife.eu nebo po naskenování QR kódu.

Informace

Naskenujte QR kód a dozvíte se víc

- Podporuje procesy zrakového vnímání*
- Pomáhá při prevenci deformace žluté skvrny*
- Přispívá k redukci fotochemických poškození*
- Pomáhá regulovat procesy oční akomodace*

*Dle zdraví prospěšných složek. Literatura na straně 110

Produktové balíčky

DuoLife balíky – to je ideální složení doplňků stravy přizpůsobené biologickému a dennímu rytmu. Každý z nich napomáhá ke správnému fungování organismu, přispívá k jeho udržení v dobré kondici.

Po levé straně: prezentace výrobků balíku Obranyschopnost

- Energie
- Regenerace
- Srdce
- Pohybová soustava
- Metabolismus úbytek váhy
- Metabolismus cholesterol
- Metabolismus sacharidů
- Hormonální systém
- Nervový systém
- Oči
- Očista
- Krása
- Imunita

Naskenujte QR kód a přejděte do online obchodu

Naskenujte QR kód a přejděte do online obchodu

Kosmetické přípravky

Beauty Care

Nejnovější vědecký výzkum potvrzuje propojení mezi zdravím, sebevědomím a stavem kůže, která je nejrozsáhlejším orgánem lidského těla. Pouze komplexní přístup ve věci péče o zdraví a organismus je zárukou jeho správného fungování. Tento holistický přístup je začátkem výzkumného snažení DuoLife. Jeho efektem je řada DuoLife Beauty Care, což jsou ideální doplňky stravy DuoLife působící na bázi formule 24/7 Nutri-Form™.

Proč Beauty Care?

Ve výrobcích řady DuoLife Beauty Care je použito složení výrobků řady Liquid Formula, které byly obohaceny aktivními formulemi. Zvýšili jsme tím na maximální možnou míru účinek kosmetických přípravků, které příznivě ovlivňují stav kůže a zdůrazňují přitom všechny stránky její krásy.

- **24/7 Nutri-form™**
- **Účinek byl potvrzen výzkumem**
- **Účinek potvrzen**
- **Vysoká efektivita**
- **Vysoký obsah přírodních složek**
- **Zastřešující značka podporující působení perorálních preparátů**

Legenda

- uchování pomocí metody IHHP™
- neobsahuje žíraviny ani agresivní chemické látky
- přírodní energie
- zastřešující značka
- 100% přírodní složení
- speciální skleněná lahvička pro farmaceutické účely
- zdroj vlákniny, celá zrna
- nepoškozuje životní prostředí
- poměr luteinu k zeaxantinu 5:1
- koncentrovaná formule
- bezlepkový výrobek
- výrobek neobsahuje konzervační látky ani GMO
- výrobek bez BPA
- efektivní – množství čištěných povrchů
- bez přidaného cukru
- handmade
- bezpečné pro kůži
- složky prošly klinickými testy

Beauty Care Aloes

sprchový gel

Revitalizace a hydratace těla

Osvěžující hydratační sprchový gel DuoLife Beauty Care Aloes – obnova Vaší kůže díky výjimečnému sprchovému gelu, jehož senzuální vůně probudí Vaše smysly.

Vlastnosti, kterými se výrobky vyznačují

Použití:

Způsob použití je popsán na straně 78

Cenu výrobku si můžete zjistit na DuoLife.eu nebo po naskenování QR kódu.

Informace

Naskenujte QR kód a dozvíte se víc

- Omezuje ztrátu vody prostřednictvím pokožky
- Dává pocit zvlhčené pokožky, jemně změkčené a pružnější
- Svůdná vůně a jemná kompozice čisticích látek
- Doporučujeme pro každý druh kůže, včetně citlivé

**Dle vlastností složek. Literatura na straně 111*

Beauty Care Chlorofil

cukrový tělový peeling

Detoxikace a oxidace těla

Detoxikační a oxidační cukrový tělový peeling DuoLife Chlorofil Beauty Care stimuluje mikrooběh a zlepšuje vstřebávací vlastnosti. Formule Ashedo 24/7 Nutri-Form™ (avokádo, bambucké máslo) regeneruje a zvyšuje elasticitu.

Vlastnosti, kterými se výrobky vyznačují

Použití:

Způsob použití je popsán na straně 78

Cenu výrobku si můžete zjistit na DuoLife.eu nebo po naskenování QR kódu.

Informace

Naskenujte QR kód a dozvíte se víc

- Přípravek je vyroben na bázi přírodních olejů a přírodních brusných látek
- Zlepšuje absorpční vlastnosti kůže, proto je to ideální podklad pro nanesení jiných aktivních přípravků
- Domácí SPA – příjemná a jedinečná vůně posílená přírodním mátovým olejem

Legenda

- uchování pomocí metody IHHP™
- neobsahuje žíraviny ani agresivní chemické látky
- přírodní energie
- zastřešující značka
- 100% přírodní složení
- speciální skleněná lahvička pro farmaceutické účely
- zdroj vlákniny, celá zrna
- nepoškozuje životní prostředí
- poměr luteinu k zeaxantinu 5:1
- koncentrovaná formule
- bezlepkový výrobek
- výrobek neobsahuje konzervační látky ani GMO
- výrobek bez BPA
- efektivní – množství čištěných povrchů
- bez přidaného cukru
- handmade
- bezpečné pro kůži
- složky prošly klinickými testy

Beauty Care Vita C

krém na ruce

Hydratace a ochrana rukou

Hydratační ochranný krém na ruce DuoLife Beauty Care Vita C – formule ECF 24/7 Nutri-Form™ (vitaminy krásy: C, E i F) vyhladí a vrátí kůži pružnost, pomáhá likvidovat podrážděná místa a snižuje známky stárnutí.

Vlastnosti, kterými se výrobky vyznačují

Použití:

Způsob použití
je popsán na straně 78

Cenu výrobku si můžete zjistit na DuoLife.eu nebo po naskenování QR kódu.

Informace

Naskenujte QR kód a dozvíte se víc

- Výzkumy potvrzují dlouhodobý hydratační účinek trvající až 24 hodiny
- Pomáhá zvyšovat množství kolagenu v pleti a regeneruje buňky a stimuluje jejich obnovu
- Snižuje známky stárnutí kůže a vytváří neprodyšnou ochrannou vrstvu
- Doporučujeme pro každý druh kůže, včetně citlivé

**Dle zdraví prospěšných složek. Literatura na straně 112*

Beauty Care Collagen

tělové máslo

Zpevnění a modelování kůže těla

Bambucké tělové máslo DuoLife Beauty Care Collagen zpevňuje a spojuje tři formy hialuronové kyseliny ve formuli HyalTri 24/7 Nutri-Form™. Působí jako lokální „vyplňovač kůže", zvyšuje její pružnost a elasticitu.

Vlastnosti, kterými se výrobky vyznačují

Použití:

Způsob použití
je popsán na straně 78

Cenu výrobku si můžete zjistit na DuoLife.eu nebo po naskenování QR kódu.

Informace

Naskenujte QR kód a dozvíte se víc

- Působí jako lokální „vyplňovač kůže", zvyšuje její pružnost a elasticitu
- Zvyšuje hydrataci kůže až o 85 % po třech hodinách, udržuje se na úrovni +71 % po sedmi hodinách od nanesení
- Ideální pro každodenní péči i relaxační masáž s vyživujícími a ochrannými účinky

Legenda

- uchování pomocí metody IHHP™
- neobsahuje žíraviny ani agresivní chemické látky
- přírodní energie
- zastřešující značka
- 100% přírodní složení
- speciální skleněná lahvička pro farmaceutické účely
- zdroj vlákniny, celá zrna
- nepoškozuje životní prostředí
- poměr luteinu k zeaxantinu 5:1
- koncentrovaná formule
- bezlepkový výrobek
- výrobek neobsahuje konzervační látky ani GMO
- výrobek bez BPA
- efektivní – množství čištěných povrchů
- bez přidaného cukru
- handmade
- bezpečné pro kůži
- složky prošly klinickými testy

Beauty Care Day & Night

sada zubních past

Čerstvý dech na dobré ráno, bílý úsměv na dobrou noc

Day & Night Beauty Care znamená převrat v oblasti ústní hygieny a péče o ústní dutinu. Tato sada výrobků je přizpůsobena biologickému rytmu a pomáhá zajistit zubům, dásním, sliznici ústní dutiny ochranu po celý den.

Vlastnosti, kterými se výrobky vyznačují

Použití:

Způsob použití je popsán na straně 78

Cenu výrobku si můžete zjistit na DuoLife.eu nebo po naskenování QR kódu.

Informace

Naskenujte QR kód a dozvíte se víc

- Až 98 % látek přírodního původu
- 2 Step Diamond Effect™ – 24hodinová ochrana přizpůsobená biorytmu*
- Bezpečnost – efektivita působení bez rizika poškození skloviny díky patentovaným složkám* (hydroxylapatit, perlit)

*Dle vlastností složek. Literatura na straně 112

Body Care Herbal

antibakteriální gel pro péči o kůži na rukou

Bylinná ochrana rukou

DuoLife Herbal Body Care je gel pro péči o pokožku rukou s antibakteriálním, antivirovým a antiseptickým účinkem, který zajišťuje 5 éterických olejů s dodatkem mentolu. Působí až 8 hodin a nevysušuje ruce.

Vlastnosti, kterými se výrobky vyznačují

Použití:

Způsob použití je popsán na straně 78

Cenu výrobku si můžete zjistit na DuoLife.eu nebo po naskenování QR kódu.

Informace

Naskenujte QR kód a dozvíte se víc

- Působí proti bakteriím, virům* a antisepticky
- Účinně chrání až 8 hodin*
- Působí bez použití vody
- Rychle se vstřebává, je klinicky a dermatologicky testován

*Dle vlastností složek. Literatura na straně 113

Legenda

- uchování pomocí metody IHHP™
- neobsahuje žíraviny ani agresivní chemické látky
- přírodní energie
- zastřešující značka
- 100% přírodní složení
- speciální skleněná lahvička pro farmaceutické účely
- zdroj vlákniny, celá zrna
- nepoškozuje životní prostředí
- poměr luteinu k zeaxantinu 5:1
- koncentrovaná formule
- bezlepkový výrobek
- výrobek neobsahuje konzervační látky ani GMO
- výrobek bez BPA
- efektivní – množství čištěných povrchů
- bez přidaného cukru
- handmade
- bezpečné pro kůži
- složky prošly klinickými testy

KHC Advanced Formula Shampoo

šampon na vlasy

Intenzivní regenerace vlasů

Odborníci přípravek doporučují na vypadávající vlasy, na suché, poškozené vlasy bez lesku, s roztřepenými konečky. Přípravek složený ze 6 účinných látek, intenzivně regeneruje Vaše vlasy.

Vlastnosti, kterými se výrobky vyznačují

Použití:

Způsob použití
je popsán na straně 78

Cenu výrobku si můžete zjistit na DuoLife.eu nebo po naskenování QR kódu.

Informace

Naskenujte QR kód a dozvíte se víc

- Přípravek složený ze 6 účinných látek – intenzivně regeneruje Vaše vlasy*
- Snižuje vypadávání vlasů, zlepšuje jejich stav, posiluje a dodává jim lesk
- Nezatěžuje vlasy a nezpůsobuje usazování silikonové vrstvy (tzv. build-up)
- Kyselé pH uzavírá vlasové šupiny a příznivě ovlivňuje vzhled vlasů

*Dle vlastností složek. Literatura na straně 112

KHC Advanced Formula Conditioner

kondicionér na vlasy

Speciální regenerace vlasů

Je to revitalizující SOS pro suché, poškozené vlasy bez lesku, s roztřepenými konečky. Přípravek je tvořen osmi aktivními složkami a plní dvě funkce.

Vlastnosti, kterými se výrobky vyznačují

Použití:

Způsob použití
je popsán na straně 78

Cenu výrobku si můžete zjistit na DuoLife.eu nebo po naskenování QR kódu.

Informace

Naskenujte QR kód a dozvíte se víc

- Odborníci přípravek doporučují v případě vypadávání vlasů, vhodný pro suché poškozené vlasy bez lesku s roztřepenými konečky
- Elixír složený z osmi účinných látek – to je intenzivní regenerace Vašich vlasů*
- Dvě možnosti použití: v podobě masky nebo kondicionéru

*Dle vlastností složek. Literatura na straně 112

Kosmetické přípravky – použití

Beauty Care Aloes
sprchový gel

Nevelké množství gelu nalijte na dlaň nebo houbičku, jemně rozetřete na kůži a opláchněte.

Beauty Care Chlorofil
cukrový tělový peeling

Aplikujte vrstvu peelingu nejlépe na suchou (ale i na mokrou) pokožku. Krouživými pohyby vmasírujte do kůže a dobře opláchněte. Je-li to třeba, smyjte zbytky. Aplikujte jednou až dvakrát týdně.

Beauty Care Day & Night
sada zubních past

Pro dosažení nejlepšího výsledku čistěte zuby kartáčkem s nevelkým množstvím pasty (o velikosti zrnka hrachu) každý den ihned po probuzení (pasta Day) a těsně před spaním (pasta Night).

KHC Advanced Formula Shampoo
šampon na vlasy

Naneste nevelké množství šamponu na mokré vlasy stejnoměrně po celé délce vlasů a vmasírujte až do pokožky hlavy a opláchněte teplou vodou.

Beauty Care Vita C
krém na ruce

Nevelké množství krému vmasírujte do pokožky rukou.

Beauty Care Collagen
tělové máslo

Nevelké množství tělového másla rozetřete přímo na kůži. Roztírejte jemně, až se zcela vstřebá.

Body Care Herbal
antibakteriální gel pro péči o kůži na rukou

Naneste tenkou vrstvu na kůži dlaní a důkladně rozetřete. Vyčkejte, až se přípravek zcela vstřebá. Nesmývejte.

KHC Advanced Formula Conditioner
kondicionér na vlasy

Na vlhké vlasy naneste jednu porci o velikosti vlašského ořechu na 1–2 minuty a dobře opláchněte vodou.

Naskenujte QR kód a přejděte do online obchodu

Účelová strava

Jak se připravit na to, co nás čeká každý den? Volit zdravou a účelově vybranou stravu, která nám dodá nezbytnou dávku energie. Chutné a zdravé produkty Hi5! je ta nejlepší volba na snídani či svačinu během dne, ideální na 7 dní v týdnu. S Hi5! se každodenní úkoly stanou snáze dosažitelné a vykonatelné. 100% přírodní potravina, bez přidaného cukru, avšak celozrnná a obohacená polským medem zaručuje vysokou zdravotní hodnotu, tolik potřebnou pro organismus.

Proč potraviny Hi5!?

Výrobky série Hi5! je dobro plynoucí přímo z přírody, složené ze zdravých surovin nejvyšší kvality. Účelové složky patří do skupiny superpotravin, což výborně ladí se současným trendem stravování. Kromě zdraví prospěšných vlastností je odlišuje rovněž praktický ekologický obal.

- **Účelová strava**
- **Přírodní složky**
- **Ovoce a zelenina**
- **Semínka, ořechy a med**
- **Lyofilizované složky**
- **Podporujeme včely**

Legenda

- uchování pomocí metody IHHP™
- neobsahuje žíraviny ani agresivní chemické látky
- přírodní energie
- zastřešující značka
- 100% přírodní složení
- speciální skleněná lahvička pro farmaceutické účely
- zdroj vlákniny, celá zrna
- nepoškozuje životní prostředí
- poměr luteinu k zeaxantinu 5:1
- koncentrovaná formule
- bezlepkový výrobek
- výrobek neobsahuje konzervační látky ani GMO
- výrobek bez BPA
- efektivní – množství čištěných povrchů
- bez přidaného cukru
- handmade
- bezpečné pro kůži
- složky prošly klinickými testy

Hi5! beeCrunchy

Plnohodnotná snídaně s přesně vyváženými složkami

Hi5! beeCrunchy je 100% přírodní směs s pečlivě vybranou směsí ovoce, zeleniny a celého zrna bez přidaného cukru. Je to vysoký zdroj vlákniny a semínek a výborně se hodí k jídlu pro každý ze sedmi dní v týdnu.

Vlastnosti, kterými se výrobky vyznačují

Hmotnost

Balení 300 g
(7 porcí výrobku)

Cenu výrobku si můžete zjistit na DuoLife.eu nebo po naskenování QR kódu.

Informace

Naskenujte QR kód a dozvíte se víc

- Vysoký obsah vlákniny
- 49% celozrnný
- Bez přidaného cukru
- 13 složek

Hi5! beeSnap

Jen to nejlepší k jídlu pro každý den

Hi5! beeSnap je účelová reakce na úkoly každodenního života. Ruční výroba, 100% přírodní, s dodatkem polského medu, vyznačující se neopakovatelnou chutí a vysokou zdravotní hodnotou. S Hi5! Vám energie chybět nebude.

Vlastnosti, kterými se výrobky vyznačují

Hmotnost

Hromadné balení 14 x 45 g
(2 x 7 druhů účelových tyčinek)

Cenu výrobku si můžete zjistit na DuoLife.eu nebo po naskenování QR kódu.

Informace

Naskenujte QR kód a dozvíte se víc

- Jednoduché, kvalitní složení
- Bez umělých přísad
- Lokální produkt: z polského medu, ručně vyráběný v polské firmě
- Dobrá přesnídávka kdykoli během dne

Naskenujte QR kód a přejděte do online obchodu

Čisticí prostředky

Piurif

Piurif je řada výjimečných prostředků příznivých pro životní prostředí a pro člověka. MicroAdvanced™, která spočívá v patentované inteligentní technologii, zpříjemňuje domácí práce a zároveň je omezuje na minimum. Přípravky Piurif jsou posíleny aktivními mikroorganismy, takže působí jako odvápňovací prostředky a odstraňují nečistoty i tehdy, když už je uklizeno.

Proč Piurif?

Prostředky řady Piurif zaručují skvělou čistotu. Formule A, B, C a D vděčí za svoji výjimečnost enzymům vytvářeným aktivními bakteriemi, které odstraňují nepohodlné nečistoty. Jsou zcela bezpečné pro životní prostředí a vyžadují jen velmi malé množství vody, což – zohledníme-li stále větší problémy s jejím nedostatkem na celém světě – má ohromný význam. Pokud jste zvolili Piurif, vsadili jste na efektivní a zodpovědnou ochranu naší planety. Záleží jen na Vás, jaký svět chcete předat svým potomkům.

- **Biotechnologické čisticí prostředky**
- **Koncentrovaný přípravek**
- **Nedráždí kůži na rukou**
- **Výrobky patentované technologií MicroAdvanced™**
- **Nepoškozuje životní prostředí**

Legenda

- uchování pomocí metody IHHP™
- neobsahuje žíraviny ani agresivní chemické látky
- přírodní energie
- zastřešující značka
- 100% přírodní složení
- speciální skleněná lahvička pro farmaceutické účely
- zdroj vlákniny, celá zrna
- nepoškozuje životní prostředí
- poměr luteinu k zeaxantinu 5:1
- koncentrovaná formule
- bezlepkový výrobek
- výrobek neobsahuje konzervační látky ani GMO
- výrobek bez BPA
- efektivní – množství čištěných povrchů
- bez přidaného cukru
- handmade
- bezpečné pro kůži
- složky prošly klinickými testy

Formula A

Čistí všechny povrchy, okna i sanitární zařízení

Formule A se osvědčí při čištění povrchu každého druhu. Ideálně se hodí na podlahy, záchodové mísy, pisoáry, dřezy, armatury a okna.

Vlastnosti, kterými se výrobky vyznačují

Použití:

Viz tabulka na straně 90

Cenu výrobku si můžete zjistit na DuoLife.eu nebo po naskenování QR kódu.

Informace

Naskenujte QR kód a dozvíte se víc

- Komplexní péče pro Váš interiér
- Čerstvá vůně máty peprné
- Výjimečně dobře působí ve Vaší koupelně

Formula B

Nejlepší v boji s vodním kamenem

Intenzivní formule B si poradí i s těmi nejodolnějšími nečistotami.

Vlastnosti, kterými se výrobky vyznačují

Použití:

Viz tabulka na straně 90

Cenu výrobku si můžete zjistit na DuoLife.eu nebo po naskenování QR kódu.

Informace

Naskenujte QR kód a dozvíte se víc

- Má mimořádně osvěžující vůni
- Je velmi efektivní ve Vaší kuchyni
- Neméně efektivní je ve Vaší koupelně

Legenda

- uchování pomocí metody IHHP™
- neobsahuje žíraviny ani agresivní chemické látky
- přírodní energie
- zastřešující značka
- 100% přírodní složení
- speciální skleněná lahvička pro farmaceutické účely
- zdroj vlákniny, celá zrna
- nepoškozuje životní prostředí
- poměr luteinu k zeaxantinu 5:1
- koncentrovaná formule
- bezlepkový výrobek
- výrobek neobsahuje konzervační látky ani GMO
- výrobek bez BPA
- efektivní – množství čištěných povrchů
- bez přidaného cukru
- handmade
- bezpečné pro kůži
- složky prošly klinickými testy

Formula C

Ideální v kuchyni

Chraňte povrch, který je v kontaktu s jídlem, před škodlivým působením mikrobů. Formule C je produkt, který se výborně osvědčí ve Vaší kuchyni, spíži a jídelně.

Vlastnosti, kterými se výrobky vyznačují

Použití:

Viz tabulka na straně 91

Cenu výrobku si můžete zjistit na DuoLife.eu nebo po naskenování QR kódu.

Informace

Naskenujte QR kód a dozvíte se víc

- Hluboce osvěžující citrusové plody
- Nejúčinnější v boji proti mastným skvrnám
- Je velmi efektivní ve Vaší kuchyni

Formula D

Dokonalá čistota čalouněného nábytku, koberců i látek

FORMULE D vděčí za svoji výjimečnost enzymům vytvářeným aktivními bakteriemi, které odstraňují nepohodlné nečistoty. Zajišťuje čistotu a svěžest Vašich oděvů, materiálů a krytin a přitom zachovává jejich živé barvy.

Vlastnosti, kterými se výrobky vyznačují

Použití:

Viz tabulka na straně 91

Cenu výrobku si můžete zjistit na DuoLife.eu nebo po naskenování QR kódu.

Informace

Naskenujte QR kód a dozvíte se víc

- Účinná ochrana vašich tkanin
- Dokonale zvýrazní již vybledlé barvy
- Osvěžující vůně čerstvé máty

Piurif Formula A

Dávkování

	Všechny povrchy	Podlahy	Znečištěné podlahy
Dávkování	0,3 % 3 ml/l	0,2 až 0,3 % 2 až 3 ml/l	0,5 až 1 % 5 až 10 ml/l

Použití

Použití	**Formula A**
Pokoj	
stoly/psací stoly/police	○
povrchy/podlahy	○
sklo/zrcadla	○
stěny	○
Koupelna	
umývadla/koupelnové baterie	○
zrcadla/povrchy	○
toalety/pisoáry/sprchy	○

○ - pro každodenní použití

Piurif Formula B

Dávkování

		Ruční mytí	Postřik
Dávkování	každodenní péče	1 až 3 % 10 až 30 ml/l	1 až 3 % 10 až 30 ml/l
	jednorázová péče	3 % 30 ml/l	3 % 30 ml/l

Použití

Použití	**Formula B**
Kuchyně	
pracovní desky/stoly	□
povrchy/skla/zrcadla	□
Koupelna	
umývadla/koupelnové baterie	□
zrcadla/povrchy	□
toalety/pisoáry/sprchy	□

□ - pro každodenní použití

Piurif Formula C

Dávkování

	Použití ruční/ strojové	Namáčení	Postřik
Dávkování	1 až 2 % 10 až 20 ml/l	2 % 20 ml/l	1 až 2 % 10 až 20 ml/l

Použití

Použití	**Formula C**
Kuchyně	
pracovní desky/stoly	○
prkénka na krájení	○
domácí potřeby a náčiní	○
podlahy/povrchy	○
skla/zrcadla	○
Koupelna	
umývadla/koupelnové baterie/zrcadla/povrchy	○
toalety/pisoáry/vany/sprchy	○

○ - pro každodenní použití

Piurif Formula D

Dávkování

Druh zařízení	**%**	**ml/l**
elektrický vysavač	0,5 %	5 ml
rozprašovač	2 %	20 ml
odstraňování skvrn	3 %	30 ml

Použití

Použití	**Formula D**
Pokoj	
pohovka/látkové křeslo	□
látkové závěsy	□
koberec	□

□ - pro každodenní použití

Naskenujte QR kód a dozvíte se víc

VIRTUAL PRESENTER
OFFLINE & ONLINE SOLUTIONS

Virtual Presenter

Virtual Presenter je systém, který představuje průlom v podnikání v rámci Klubu DuoLife. Jedná se o naprostou novinku, jež přináší mnoho výhod vedoucích ke hmatatelným výsledkům, a to nejen v podnikání, ale také v oblasti osobního rozvoje a zdraví.

Jak to funguje?

80%

Je to jeden z mála systémů na světě, který provádí více než 80 % činností za uživatele.

Systém Vám pomůže organizovat si čas – má vestavěný panel činností, které si sami naplánujete do kalendáře a v příslušném čase obdržíte systémovou připomínku.

Virtual Presenter obsahuje podrobné informace o používání účtu DuoLife. Systém také vysvětluje, jak zaregistrovat nového uchazeče, jak vyplatit peníze atd.

Má také volbu pro nábor a ověřování, díky které je možné získat lidi do Vašeho podnikání zasláním odkazu doporučující osoby. Jediné, co musíte udělat, je poslat potenciálnímu uchazeči zprávu s připravenou pozvánkou.

Systém již od samého začátku provází uživatele a krok za krokem mu ukazuje, co je potřeba udělat, aby dosáhl svých cílů bez ohledu na to, kde se nyní na kariérním žebříčku nachází.

Virtual Presenter má také nástroj na efektivní řízení týmu, který můžete využívat pomocí počítače, tabletu nebo chytrého telefonu. Nástroj umožňuje nahlížet do aktivit lidí ve Vaší organizaci a ověřovat činnosti, které v rámci systému provedli. Tím optimalizujete čas a činnosti, jež musíte provést, abyste podpořili svůj tým.

Vzdělávání v systému je opravdu jednoduché a příjemné. Není nutné procházet stovky stránek textu. Znalosti lze získat zejména sledováním videonahrávek.

LDS

Leadership Development Seminars

Leadership Development Seminars je nová kvalita. Tento jedinečný program byl vytvořen s myšlenkou na ty, kteří mají zájem na uvědomělém zvyšování svých kvalifikací a chtějí dosáhnout stanovený cíl. LDS je událost připravovaná téměř 14 týdnů na základě zkušeností a znalostí vynikajícího týmu expertů. Trojdenní semináře, které se konají každé čtvrtletí, jsou jedny z nejdůležitějších bodů v kalendáři každého skutečného lídra a těch, pro které je neustálý rozvoj tou nejdůležitější hodnotou.

Na akcích z cyklu LDS:
- získáte znalosti a nástroje k práci od lidí z praxe;
- naučíte se lépe komunikovat s blízkými;
- naučíte se budovat stálé vztahy na solidním základě;
- poznáte svoje slabé i silné stránky;
- naučíte se nejlépe využívat své silné stránky;
- vytvoříte si sebejistotu;
- naučíte se ovládat svoje emoce.

**Každý LDS je nějak tematicky zaměřen a poznatky ve shora uvedených bodech můžete získávat po celou dobu probíhajících školení.*

Viz se na relace:

BDS

Business Development Seminars

Business Development Seminars se konají každý měsíc na území celého Polska; pravidelně se na ně sjíždí vždy několik set účastníků, kteří se zde rozhodují vydat se právě teď na cestu ke skutečnému úspěchu. BDS je celodenní seminář umožnující setkání s experty, kteří předávají poznatky z oboru péče o zdraví, osobního rozvoje a podnikání.

Na akcích z cyklu BDS:
- poznáte moderní trendy v podnikání,
- seznámíte se s hotovým podnikatelským plánem;
- dovíte se, v čem spočívá pasivní příjem;
- ukážeme Vám, jak využít ve Vašem životě čas;
- naučíte se pracovat méně a vydělávat více.

**Každý LDS je nějak tematicky zaměřen a poznatky ve shora uvedených bodech můžete získávat po celou dobu probíhajících školení.*

Koupit vstupenky:

DUOVITA SMART APARTMENTS

DuoVita Smart Apartments

DuoVita Smart Apartments je prostor, který v sobě spojuje vlastnosti pohodlného apartmánu a klidného, bezpečného místa, kde najdete klid a přírodu na dosah ruky. Nyní se můžete stát součástí investice, která umožní změnit formy odpočinku.

Exkluzivní apartmány se budou nacházet ve Visle, která je perlou Beskyd poblíž lyžařské sjezdové trati, kde se civilizace snoubí s přírodou. Výstavbou DuoVita Smart Apartments reagujeme na potřeby všech těch, kteří hledají způsob jak trávit čas v každé etapě života.

Naskenujte QR kód a dozvíte se víc

DUOLIFE YACHT
LUXURY CATAMARAN

DuoLife Yacht

DuoLife Yacht je ve své třídě jeden z nejluxusnějších 19metrových katamaránů (62 stopy).

Tato jachta je určena pro 10 hostů a 3člennou posádku, která dbá na komfortní pobyt během týdenních plaveb po nejkrásnějších místech Karibiku a Řecka. Výjimkou jsou jednodenní výpravy s až 30 účastníky.

Design DuoLife Yacht byl obohacen o Essense, což umožnilo vybrat černé okenní rámy, žerdi, výložníky a stříšky pro druhou palubu. Jemná šeď lodního boku zdůrazňuje výjimečný vzhled katamaránu, což jej odlišuje od méně luxusních jednotek.

Naskenujte QR kód a dozvíte se víc

Naskenujte QR kód a dozvíte se víc

WORLD HEALTHY LIVING FOUNDATION

Nadace WHLF

Tato nadace byla založena roku 2015 z iniciativy Bartosze Królikowského, Piotra Pacygy, Norberta Janeczka a Łukasze Godyně. Zakladatele nadace provázela myšlenka vytvořit organizaci aktivně podporující zdraví prospěšné činnosti, popularizující aktivní životní styl a změnu reality, která nás obklopuje, tak, aby byla prospěšná lidem, jimž není lhostejné jejich zdraví a kteří touží realizovat svoje sny.

Evropská sociální kampaň Žiju uvědoměle

Evropská sociální kampaň Žiju uvědoměle je hnutí, které realizuje nadace World Healthy Living Foundation za aktivní účasti specialistů z různých oborů. Cílem kampaně je šířit poznatky, vzdělávat, propagovat uvědomělý životní styl a holistickým přístupem k lidskému životu hledat optimální řešení, která by byla v souladu s přírodou.

Strategie 5S

Strategie 5S je založena na péči o celkovou kondici organismu realizací pěti základních prvků našeho života: uvědomělé stravování, fyzická zdatnost, doplňky stravy, efektivní detoxikace organismu a Stress Management, čili zvládání stresu.

Healthy Day

Healthy Day je cyklus výjimečných akcí, které pořádá World Healthy Living Foundation. Tyto akce sdružují nadšence zdravého životního stylu a propagují péči o zdraví, správnou životosprávu a udržování vlastní dobré fyzické kondice zodpovědně, za podpory expertů sociální kampaně pod názvem Žiju uvědoměle.

Kluby zdravého života

Nadace World Healthy Living Foundation vykonává patronát nad občanskou iniciativou **Kluby zdravého života**. V jejím rámci na území celého Polska organizuje místní společenství akce ve formě přednášek a praktických cvičení, které jsou věnovány zodpovědnému životnímu stylu.

Naskenujte QR kód a dozvíte se víc

Nadace Help Furaha

Nadace Help Furaha je organizace podporující dílo Furaha Day Centre v Keni (furahacentre.org), která vede Centrum denní péče o děti s mozkovou obrnou, autismem a Downovým syndromem.

Furaha Centre nabízí kvalifikovanou denní péči, zábavu, stravování, terapii senzorické integrace a výukovou terapii. Furaha Day Centre může působit díky příspěvkům, které podporují realizaci programů denní péče.

www.helpfuraha.org

Projekt „Podej mi ruku"

Financujte (100 PLN měsíčně) na měsíční rehabilitaci vybraného dítěte z nadace Help Furaha v Meru, Keňa.

PLN: Bank ING 96 1050 1445 1000 0090 3179 6551
EUR: Bank ING 96 1050 1445 1000 0090 3179 6569
USD: Bank ING 83 1050 1445 1000 0090 8056 3050

Projekt „Kupte pozemek"

Cílem je koupě pozemku pro nadaci Help Furaha v Meru v Keni, na němž bude postaveno moderní rehabilitační centrum. „Kupte pozemek – Buy The Land" je ze sociálního hlediska neobyčejně důležitý projekt.

PLN: Bank ING 73 1050 1445 1000 0090 3179 6577
EUR: Bank ING 95 1050 1445 1000 0090 3179 6569
USD: Bank ING 83 1050 1445 1000 0090 8056 3050

Projekt „Build the Furaha Centre"

Pomozte společně s námi vybudovat rehabilitační centrum pro děti s autismem a mozkovou obrnou v Keni.

PLN: Bank ING 96 1050 1445 1000 0090 3179 6551
EUR: Bank ING 95 1050 1445 1000 0090 3179 6569
USD: Bank ING 83 1050 1445 1000 0090 8056 3050

Kód BIC SWIFT: INGPLPW

V názvu platební operace uvádějte název projektu.

Literatura

DuoLife Dzień / DuoLife Day *str. 42*

1. Yang J., Gadi R., Paulino R., Thomson T.: Total phenolics, ascorbic acid, and antioxidant capacity of noni (Morinda citrifolia L.) juice and powder as affected by illumination during storage, Food Chem., 2010; 122: 627–632.
2. Wang H, Cao G, Prior RL. Oxygen radical absorbance capacity of anthocyanins. J Agric Food Chem 1997; 45:304-9.
3. Rajan S, Mahalakshmi SM, Deepa VM i wsp. Antioxidant potentials of Punica granatum fruit rind extract. Int J Pharm Pharm Sci 2011; 3(3):82-8 .
4. Eshun K, He Q. Aloe vera: a valuable ingredient for the food, pharmaceutical and cosmetic industries – a review. Crit Rev Food Sci Nutr 2004; 44:91-6.
5. D.Paul Barney, M.D. „Clinical Aplications of Herbal Medicine", Woodland Publishing 1996 .
6. Avorn J., MD. "The Jurnal of the American Medical Association" March 9, 1994 vol. 271.
7. Kalt W, Forney CF, Martin A i wsp. Antioxidant capacity, vitamin C, phenolics, and anthocyanins after fresh storage of small fruits. J Agric Food Chem 1999; 47(11):4638-44.
8. Lee J, Finn CE. Anthocyanins and other polyphenolics in American elderberry (Sambucus canadensis) and European elderberry (S. nigra) cultivars. „J. Sci. Food Agric.". 87 (14), s. 2665–2675, November 2007. DOI: 10.1002/jsfa.3029. PMID: 20836175.
9. Mazerant-Leszkowska A.: Mała księga ziół. Warszawa: Inst. Wyd. Zw. Zawodowych, 1990. ISBN 83-202-0810-6.
10. Shi J, Yu J, Pohorly JE, Kakuda Y. Polyphenolics in grape seeds-biochemistry and functionality. J Med Food. 2003;6(4):291-9.
11. „Wiadomości Zielarskie" 2/98; 3/98, Wydawnictwo Hortpress, Warszawa.
12. Ä Gustafsson. The constitution of the Rosa canina complex. „Hereditas". 30 (3), s. 405–428, 2010. DOI: 10.1111/j.1601-5223.1944.tb02738.
13. 13. Wielgosz T.: Wielka księga ziół polskich. Poznań: Publicat S.A., 2008. ISBN 978-83-245-9538-9.
14. Michael T. Murray, N.D.; The Healing power of Herbs. Prima Publishing 1995.
15. Stochmal A., Piacente S., Pizza C., De Riccardis F., Leitz R., Oleszek W. Alfalfa (Medicago sativa L.) flavonoids. 1. Apigenin and luteolin glycosides from aerial parts. J. Agric. Food Chem. 2001, vol. 49(2), pp. 753-758.

DuoLife Noc / DuoLife Night *str. 43*

1. Qian JY, Liu D, Huang AG. The efficiency of flavonoids in polar extracts of Lycium chinense Mill fruits as free radical scavenger. Food Chem 2004; 87:283-8.
2. Podbielkowski Z.: Słownik roślin użytkowych. Warszawa: PWRiL, 1989. ISBN 83-09-00256-4.
3. Ashwell M., Bussel G., Clasen L., Egainton J., Gibson S., Govindji H., Wilcook F., Mc Clenaghan J.: Uzdrawiająca moc witamin, minerałów i ziół. Londyn: The Reader's Digest Association Limited, 2000. ISBN 83-88243-17-9.
4. Fratianni F., Tucci M., De Palma M., Pepe R., Nazzaro F.: Polyphenolic composition in different parts of some cultivars of globe artichoke (Cynara cardunculuncus L. var. scolymus (L.) Fiori). Food Chem., 2007, 104, 1282.
5. Fritsche J., Beindorff C. M., Dachtler M. et al.: Isolation, characterization and determination of minor artichoke (Cynara scolymus L.) leaf extract compounds. Eur. Food Res. Technol. 2002, 215, 149.
6. Kayano S, Kikuzaki H, Yamada NF, Aoki A, Kasamatsu K, Yamasaki Y, et al. Antioxidant properties of prunes (Prunus domestica L.) and their constituents. Biofactors 2004;21(1-4):309–1.
7. De Assis SA, Lima DC, De Faria Oliveira OMM Activity of pectinmethylesterase, pectin content and vitamin C in acerola fruit at various stages of fruit development. Food Chem 2001; 74:133-7.
8. Shi J, Yu J, Pohorly JE, Kakuda Y. Polyphenolics in grape seeds-biochemistry and functionality. J Med Food. 2003;6(4):291-9.
9. Stochmal A., Piacente S., Pizza C., De Riccardis F., Leitz R., Oleszek W. Alfalfa (Medicago sativa L.) flavonoids. 1. Apigenin and luteolin glycosides from aerial parts. J. Agric. Food Chem. 2001, vol. 49(2), pp. 753-758.
10. Wettasinghe M, et al. Phase II enzyme-inducing and antioxidant activities of beetroot (Beta vulgaris L.) extracts from phenotypes of different pigmentation. J Agricult Food Chem 2002; 50:6704-9.
11. Milczarek-Szałkowska H., Pokrzywa zwyczajna o niezwyczajnych właściwościach, „Wiadomości Zielarskie" 6/1999.
16. Aquino R, De Tommasi N, De Simone F, Pizza C: Triterpenes and quinonic acid glycosides from Uncaria tomentosa; Phyochem 1997; 45(5):1035-40.
12. Senatore A, Cataldo A, Jaccarino FP. Phytochemical and biological study of Uncaria tomentosa Bolletino della Societa Italiana di Biologia Sperimentale 1989; 65:517-20.
13. Oszmiański J., Sapis J.C.: Anthocyanins in the fruits of Aronia melanocarpa (black chokeberry). J. Food. Sci. 1988, 532, 1241.
14. Adzet T., Ponz R., Wolf E., Schulze E., 1992. Investigation of the content and composition of essential oil of Melissa officinalis. Part II. Planta Med. 58(6), 562–564.

Vita C *str. 44*

1. Mezadri T, Villano D, Fernandez-Pachon MS i wsp. Antioxidant compounds and antioxidant activity in acerola (Malpighia emarginata DC.) fruits and derivatives. J Food Comp Anal 2008; 21:282-90.
2. De Assis SA, Lima DC, De Faria Oliveira OMM Activity of pectinmethylesterase, pectin content and vitamin C in acerola fruit at various stages of fruit development. Food Chem 2001; 74:133-7.
3. Cmar I, Colakoglu. Potential heath benefis of rose hip products Acta Hort 2005; 690:253-7.
4. Babis A., Kucharska A.: Przydatność owoców Rosa spinossima i Rosa hybrida do produkcji wysokowitaminowych soków mętnych, „Biul. Wydz. Farm. AMW" 3/2004, s. 18-24.
5. Nowak R.: Fatty acid composition in fruits of wild rose species. Acta Soc. Bot. Pol. 2005, 74, 22935.
6. Kalisz S., Mitek M.: Wpływ dodatku nektaru z dzikiej róży na właściwości przeciwutleniające i zawartość składników bioaktywnych w mieszanych sokach różano-jabłkowych, „Żywność. Nauka. Technologia. Jakość" 5(54)/2007, s. 194-202.
7. Maeda RN, Andrade JS. Aproveitamento do camu-camu (Myrciaria dubia) para produção de bebida alcoólica fermentada. Acta Amaz. 2003; 33(3): 489-98.
8. Teixeira AS, Chaves LS, Yuyama K. Esterases no exame da estrutura populacional de camu-camu (Myrciaria dubia (Kunth) McVaugh-Myrtaceae). Acta Amaz. 2004; 34(1):89-96.
9. Justi KC, Visentainer JV, Souza NE, Matsushita M. Nutricional composition and vitamin C stability in stored camu-camu (Myrciaria dubia) pulp. Arch Latinoam Nutr. 2000; 50(4):405-8.
10. Maeda RN, Pantoja L, Yuyama LKO, Chaar JM. Determinação da formulação do néctar de camu-camu (Myrciaria dúbia McVaugh). Ciênc Tecnol Aliment. 2006; 26(1):70-4.

Chlorofil *str. 47*

1. Stochmal A., Piacente S., Pizza C., De Riccardis F., Leitz R., Oleszek W. Alfalfa (Medicago sativa L.) flavonoids. 1. Apigenin and luteolin glycosides from aerial parts. J. Agric. Food Chem. 2001, vol. 49(2), pp. 753-758.
2. Lamer-Zarewska E., Kowal-Gerczak B., Niedworok J. (red.): Fitoterapia i leki roślinne. Warszawa: PZWL, 2007.
3. Calcium channel current inactivation is selectively modulated by menthol. Neurosci. Lett. 1986, 68, 23.
4. Derwich E., Benziane Z., Taouil R., Senhaji O., Touzani M.: Aromatic plants in Morocco: GC/MS analysis of essential oils of leaves of Mentha piperita. Adv. Environ. Biology, 2010, 4, 80-85.
5. Grzeszczuk M., Jadczak D.: Estimation of biological value of some species of mint (Mentha L.). Herba polonica, 2009, 55 (3), 193-199.
6. Kadłubowska J. Z.: Zarys algologii. Warszawa: Państwowe Wydawnictwo Naukowe, 1975.
7. Louise A. Lewis, Richard M. McCourt: Green algae and the origin of land plants (ang.). 2004.
8. Armstrong, PB; Armstrong, MT; Pardy, RL; Child, A; Wainwright, N (2002). „Immunohistochemical demonstration of a lipopolysaccharide in the cell wall of a eukaryote, the green alga, Chlorella". The Biological bulletin. 203 (2): 203–4. doi:10.2307/1543397. PMID 12414578.

Aloes *str. 46*

1. Eshun K, He Q. Aloe vera: a valuable ingredient for the food, pharmaceutical and cosmetic industries – a review. Crit Rev Food Sci Nutr 2004; 44:91-6.
2. Full Report (All Nutrients): 19296, Honey". USDA National Nutrient Database, Agricultural Research Service, Release 28. 2015. Retrieved 30 October 2015.
3. Hunt CL, Atwater HW (7 April 1915). Honey and Its Uses in the Home. US Department of Agriculture, Farmers' Bulletin, No. 653. Retrieved 2 April 2015.
4. Komisja E. Origani vulgaris herba (ziele lebiodki) Bundesanzeiger nr 122 z 06.07.1988.
5. Phytoterapy December 2005 „Wild oregano oil In naturopathic practise" David Potterton, ND.
6. Chevallier Andrew „Encyclopedia of Medicinal Plants", DK Publishing, London 1996.

Collagen *str. 45*

1. Mango. W: Ranjit Singh, S.K. Saxena: Fruits. Wyd. 9. New Delhi: National Book Trust, 2008, s. 17, seria: India – The Land and the People. ISBN 978-81-237-0150-9.
2. Nagai T., Suzuki N.: Isolation of collagen from fish waste material – skin, bone and fins. Food Chem., 2000, 68, 277281.
3. Murray R. K., Granner D. K., Rodwell V. W.: Biochemia Harpera ilustrowana. Wyd. VI uaktualnione. Warszawa: Wydawnictwo Lekarskie PZWL, 2010, s. 224–226. ISBN 978-83-200-3963-4.
4. Baeurle SA, Kiselev MG, Makarova ES, Nogovitsin EA. Effect of the counterion behavior on the frictional–compressive properties of chondroitin sulfate solutions. „Polymer". 50 (7), s. 1805–1813, 2009.

5. Mezadri T, Perez-Galvez A, Hornero-Mendez D. Carotenoid pigments in acerola fruits (Malpighia emarginata DC.) and derived products. Eur Food Res Technol 2005; 220:63-9.
6. Jugdaohsingh R, Anderson SH, Tucker KL, Elliott H, Kiel Dp, Thompson RP, Powell JJ (2002). Dietary silicon intake and absorption. Am J Clin Nutr; 75: 887-893.
7. Chaurasia N, Wichtl M. Flavonolglykoside aus Urtica dioica. Planta Med 1987; 53:432-
4. Schottner M, Reiner J, Francis S i wsp. (+)-neo-olivil from roots of Urtica dioica. Phytochem 1997; 46(6):1107-9.
8. Nianhe Xia, Liang-zhi Jia, De-Zhu Li & Chris Stapleton: Bambus. W: Flora of China [on-line]. eFloras.org. [dostęp 2011-03-15].
9. Czajkowska D, Milner-Krawczyk M, Kazanecka M.: Kwas hialuronowy – charakterystyka, otrzymywanie i zastosowanie, „Biotechnol Food Sci" 75(2)/2011, s. 55-70.

Keratin Hair Complex *str. 48*

1. „Review on nutritional, medicinal and pharmacological properties of guava (Psidium Guajava Linn.)" Baby Joseph, Mini Priya, International Journal of Pharma and Bio Sciences 2(1):53-69, January 2011.
2. „Właściwości prozdrowotne owoców maliny właściwej (Rubus idaeus L.)" Alicja Baranowska, Katarzyna Radwańska, Krystyna Zarzecka, Marek Gugała, Iwona Mystkowska, Problemy Higieny i Epidemiologii 96(2): 406-409, 2015.
3. „Black rice as a functional food in Indonesia" Rarastoeti Pratiwi, Yekti Asih Purwestri, Functional Foods in Health and Disease 7(3): 182-194, 2017.
4. „Wartość odżywcza i właściwości prozdrowotne opuncji figowej (Opuntia ficus-indica Mill.)" Ewa Cieślik, Iwona Cieślik, Katarzyna Bartyzel, Postępy Fitoterapii 17(3): 213-217, 2016.
5. „Phytochemistry, Pharmacology and Medicinal Properties of Phyllanthus emblica Linn." Bhakta Prasad Gaire, Lalita Subedi, Chinese Journal of Integrative Medicine, January 2015.
6. „Assessment of nutritional and metabolic profiles of pea shoots: The new ready-to-eat baby-leaf vegetable" J. Santos, M. Herrero, J.A. Mendiola, M.T. Oliva-Teles, E. Ibáñez, C. Delerue - Matos, M.B.P.P. Oliveira, Food Research International, 58/2014.
7. „A clinical trial to investigate the effect of Cynatine HNS on hair and nail parameters" Christina Beer, Simon Wood, Robert H. Veghte, The Scientific World Journal, 2014.
8. „Pokrzywa zwyczajna (Urtica dioica L.) – charakterystyka botaniczna, biochemiczna i właściwości prozdrowotne" Karolina Jakubczyk, Katarzyna Janda, Sylwia Szkyrpan, Izabela Gutowska, Jolanta Wolska, Pomeranian Journal of Life Sciences, 61, 2, 191–198, 2015.
9. „Grape seeds nutrient content, antioxidant properties and health benefits" José Manuel Lorenzo Rodríguez, Daniel Franco Ruiz, Nutrition and Diet Research Progress, Nova Science Publishers, 2016.
10. „Ocena aktywności przeciwutleniającej ziela skrzypu polnego (Herba equiseti)" Krzysztof Przygoński, Zofia Zaborowska, Elżbieta Wojtowicz, Bożena Dziarska, Bromatologia i Chemia Toksykologiczna, XLV, 2012, 3, str. 507–512.

My Blood Moja Krew *str. 49*

1. Majewski, J., Orylski, M., Całkosiński, A., & Majewski, M. (2018). Acerola–tropikalny owoc z ogromną dawką witaminy C.
2. Mezadri, T., Villaño, D., Fernández-Pachón, M. S., García-Parrilla, M. C., & Troncoso, A. M. (2008). Antioxidant compounds and antioxidant activity in acerola (Malpighia emarginata DC.) fruits and derivatives. Journal of Food Composition and analysis, 21(4), 282-290.
3. Grossman, S., Reznik, R., Tamari, T., & Albeck, M. (1994, January). New plant water soluble antioxidant (NAO) from spinach. In Excerpta Medica International Congress Series (Vol. 1058, No. 1, pp. 343-343).Elsevier.
4. Maheshwari, R. K., Parmar, V., & Joseph, L. (2013). Latent therapeutic gains of beetroot juice. World Journal of Pharmaceutical Research, 2(4), 804-820.
5. Tabart, J., Kevers, C., Evers, D., & Dommes, J. (2011). Ascorbic acid, phenolic acid, flavonoid, and carotenoid profiles of selected extracts from Ribes nigrum. Journal of agricultural and food chemistry, 59(9), 4763-4770.
6. Mazza, G. (2007). Anthocyanins and heart health. Annali-Istituto Superiore Di Sanita, 43(4), 369.
7. Gopalan, A., Reuben, S. C., Ahmed, S., Darvesh, A. S., Hohmann, J., & Bishayee, A. (2012). The health benefits of blackcurrants. Food & function, 3(8), 795-809.
8. Kopeć, A., Piątkowska, E., Leszczyńska, T., & Bieżanowska-Kopeć, R. (2011). Prozdrowotne właściwości resweratrolu. Żywność Nauka Technologia Jakość, 18(5).
9. Li, S. H., Zhao, P., Tian, H. B., Chen, L. H., & Cui, L. Q. (2015). Effect of grape polyphenols on blood pressure: a meta-analysis of randomized controlled trials. PLoS One, 10(9), e0137665.
10. Vitamin A in health and disease R Blomhoff - 1994 - books.google.com
11. Wimalawansa, S. J. (2018). Non-musculoskeletal benefits of vitamin D. The Journal of steroid biochemistry and molecular biology, 175, 60-81.
12. Boshtam, M., Rafiei, M., Sadeghi, K., & Sarraf-Zadegan, N. (2002). Vitamin E can reduce blood pressure in mild hypertensives. International Journal for Vitamin and Nutrition Research, 72(5), 309-314.
13. OSKI, F. A., & BARNESS, L. A. (1968). Hemolytic anemia in vitamin E deficiency. The American journal of clinical nutrition, 21(1), 45-50.
14. Simon, J. A. (1992). Vitamin C and cardiovascular disease: a review. Journal of the American College of Nutrition, 11(2), 107-125.
15. Morris, M. S., Jacques, P. F., Rosenberg, I. H., & Selhub, J. (2007). Folate and vitamin B-12 status in relation to anemia, macrocytosis, and cognitive impairment in older Americans in the age of folic acid fortification. The American journal of clinical nutrition, 85(1), 193-200.

16. Pasricha, S. R. S., FlecknoeBrown, S. C., Allen, K. J., Gibson, P. R., McMahon, L. P., Olynyk, J. K., ... & Wood, E. M. (2010). Diagnosis and management of iron deficiency anaemia: a clinical update. Medical Journal of Australia, 193(9), 525-532.
17. Berger, A. (2002). What does zinc do?. Bmj, 325(7372), 1062.
18. DUNLAP, W. M., JAMES, G. W., & HUME, D. M. (1974). Anemia and neutropenia caused by copper deficiency. Annals of Internal Medicine, 80(4), 470-476.

RegenOil Liquid Gold® *str. 50*

1. European Food Safety Authority (EFSA)(NDA). Scientific Opinion on thesubstantiation of health claims related to vitamin K and maintenance of bone (ID 123, 127, 128, and 2879), blood coagulation (ID124 and 126), and function of the heart and blood vessels (ID 124, 125 and 2880) pursuant to Aricie 13(1) of Regulation (EC) No1924/20061.

Natural Kids Formula SunVital® *str. 51*

1. „Analiza związków fenolowych w winogronach i winie" Magdalena Surma-Zadora, Ewa Cieślik Przemysł Fermentacyjny i Owocowo – Warzywny 6/2008.
2. „Nowe produkty w branży owocowej" Bohdan Achremowicz Przemysł Fermentacyjny i Owocowo – Warzywny, 9/2008.
3. "Analysis of Phenolic Compounds and Antioxidant Activity in Wild Blackberry Fruits" Jan Oszmiański, Paulina Nowicka, Mirosława Teleszko, Aneta Wojdyło, Tomasz Cebulak, Krzysztof Oklejewicz International Journal of Molecular Sciences,16/2015.
4. "Retention of Polyphenolic Species in Spray-Dried Blackberry Extract Using Mannitol as a Thermoprotectant" Joshua A. Eldridge, Debra Repko, Russell J. Mumper Journal of Medicinal Food 17(10)/2014 (https://www.ncbi.nlm.nih.gov/pmc/articles/PMC4186641/).
5. "Rubus fruticosus (blackberry) use as an herbal medicine" Rameshwar Verma, Tushar Gangrade, Rakesh Punasiya, Chetan Ghulaxe Pharmacognosy Reviews 8(16)/2014 (http://www.phcogrev.com/article.asp?issn=0973-7847;year=2014;volume=8;issue=16;spage=101;epage=104;aulast=Verma).
6. „Czarny bez Sambucus nigra w dieto terapii chorób cywilizacyjnych" Anna Gramza – Michałowska, Andrzej Sidor Przemysł Spożywczy 1/2015.
7. „Owoce dzikiej róży – właściwości i kierunki wykorzystania" Mariola Kobus, Eugeniusz Pogorzelski Przemysł Fermentacyjny i Owocowo – Warzywny, 5/2008.
8. „Właściwości i zastosowanie owoców róży w przetwórstwie spożywczym" Andrzej Cendrowski, Stanisław Kalisz, Marta Mitek ŻYWNOŚĆ. Nauka. Technologia. Jakość. 4/2012.
9. „Miód – najstarsza substancja słodząca – zastosowanie w przemyśle fermentacyjnym" Krystyna Nowak, Barbara Żmudzińska-Żurek Przemysł Fermentacyjny i Owocowo – Warzywny 6/2008.
10. "The Acerola fruit – composition, productive characteristics and economic importance" Tatiana Mezadri, Soledad Fernández-Pachón, Débora Villaño, Carmen García-Parrilla, Ana M Troncoso Archivos Latinoamericanos de Nutricion 7/2006.
11. "Protective effects of acerola juice on genotoxicity induced by iron in vivo" Roberta Nunes Horta, Vivian Francilia Silva Kahl, Merielen da Silva Sarmento, Marisa Fernanda Silva Nunes, Carem Rejane Maglione Porto, Vanessa Moraes de Andrade, Alexandre de Barros Falcão Ferraz, Juliana Da Silva Genetics and Molecular Biology 39, 1(2016).
12. Charakterystyka właściwości prozdrowotnych owoców roślin egzotycznych Ewa Cieślik, Agnieszka Gębusia Postępy Fitoterapii 2/2012.
13. „Surowce roślinne i związki naturalne stosowane w chorobach układu oddechowego" G.Nowak, J.Nawrot Herba Polonica 4/2009***.
14. „Działanie prozdrowotne pestek dyni" Bartosz Kulczyński, Anna Gramza – Michałowska, Joanna Kobus – Cisowska, Dominik Kmiecik Przemysł Spożywczy 11/2016.
15. „Dwa ząbki dziennie" Dorota Czerwińska Przegląd Gastronomiczny 12/2006.
16. „Czosnek pospolity – strażnik naszego zdrowia" Krystyna Bogacz Przemysł Fermentacyjny i Owocowo – Warzywny 9/2011.
17. „Andrographis paniculata: A Review of its Traditional Uses, Phytochemistry and Pharmacology„ Joseph Joselin and Solomon Jeeva Medicinal & Aromatic Plants 3-4/2014***.

BorelissPro® *str. 54*

1. United States Department of Agriculture Agricultural Research Service: Family: Malvaceae Juss. (ang.). Germplasm Resources Information Network (GRIN). [dostęp 2010-02-19].
2. James L. Reveal System of Classification. PBIO 250 Lecture Notes: Plant Taxonomy. Department of Plant Biology, University of Maryland, 1999.
3. Zhao YM, Shi YP. Phytochemical and biological activities of Dipsacus Species.
4. M.T. Murry „Encyclopedia of Nutritional Suplements", Prima Publishing 1996.
5. Komisja E. Origani vulgaris herba (ziele lebiodki) Bundesanzeiger nr 122 z 06.07.1988.
6. Huang WY, Cai YZ, Xing J, Corke H, Sun M. Comparative analysis of bioactivities of four Polygonum species. Planta Med. 2008; 74: 43-9.

ProStik® *str. 55*

1. Nagai T., Suzuki N.: Isolation of collagen from fish waste material – skin, bone and fins. Food Chem., 2000, 68, 277281.
2. Fernandes R.M.T., Couto Neto R.G., Paschoal C.W.A. et al.: Collagen films from swim bladders: Preparation method and properties, Colloids and Surfaces B. Biointerfaces, 2008, 62, 17-21.

3. Anna Aiello, Ernesto Fattorusso, Marialuisa Menna, Rocco Vitalone, Heinz C. Schröder, Werner E. G. Müller (September 2010). „Mumijo Traditional Medicine: Fossil Deposits from Antarctica (Chemical Composition and Beneficial Bioactivity)". Evidence-Based Complementary and Alternative Medicine. 2011: 738131. doi:10.1093/ecam/nen072. PMC 3139983 . PMID 18996940.
4. Kommission E.: Monographie Salicis cortex (Weidenrinde) Bundesanzeiger, 1984 Nr 228.
5. Bruneton J. Pharmacognosy – Phytochemistry Medicinal Plants. Londres-Paris-New York: Intercept Ltd 1999.
6. Miłkowska-Leyck K, Borkowski B, Różański M.: Wybrane typy zwiazków polifenolowych. Cz. II. Charakterystyka, podział i występowanie irydoidów, „Herba Pol" 45/1999, s. 129-48.
7. Kędzia B, Bobkiewicz-Kozłowska T, Furmanowa M i wsp. Studies on the biological properties of extracts from Centella asiatica (L.) Urban herb. Herba Pol 2007; 53(1):34-44.
8. Wolski T., Najda A., Hołderna-Kędzia E.: Zawartość i skład olejków eterycznych oraz ekstraktów otrzymywanych z owoców niektórych roślin z rodziny Umbelliferae (Apiaceae) wraz ze wstępną oceną przeciwbakteryjną ekstraktów, „Postępy Fitoterapii", 3/2004, s. 119-125.

ProSelect® *str. 56*

1. Aquino R, De Tommasi N, De Simone F, Pizza C: Triterpenes and quinonic acid glycosides from Uncaria tomentosa; Phyochem 1997; 45(5):1035-40.
2. Senatore A, Cataldo A, Jaccarino FP. Phytochemical and biological study of Uncaria tomentosa Bolletino della Societa Italiana di Biologia Sperimentale 1989; 65:517-20.
3. Sun, S.; Liu, J.; Kadouh, H.; Sun, X.; Zhou, K. Three new anti-proliferative annonaceous acetogenins with mono-tetrahydrofuran ring from graviola fruit (Annona muricata). Bioorg. Med. Chem. Lett. 2014, 24, 2773–2776.
4. Wojewoda W.: Checklist of Polish Larger Basidiomycetes. Krytyczna lista wielkoowocnikowych grzybów podstawkowych Polski. Kraków: W. Szafer Institute of Botany, Polish Academy of Sciences, 2003. ISBN 83-89648-09-1.
5. Boh B, Berovic M, Zhang J i wsp. Ganoderma lucidum and its pharmaceutically active compounds. Biotechnol Ann Rev 2007; 13:265-301.
6. Wasser S. (2004). „Shiitake (Lentinula edodes)". In Coates PM; Blackman M; Cragg GM; White JD; Moss J; Levine MA. Encyclopedia of Dietary Supplements. CRC Press. pp. 653–64. ISBN 978-0-8247-5504-1.

ProSlimer® *str. 57*

1. Peter KV. Handbook of herbs and species. CRC Press, Boca Raton 2001.
2. Wang H, Cao G, Prior RL. Oxygen radical absorbance capacity of anthocyanins. J Agric Food Chem 1997; 45:304-9.
3. Qian JY, Liu D, Huang AG. The efficiency of flavonoids in polar extracts of Lycium chinense Mill fruits as free radical scavenger. Food Chem 2004; 87:283-8.
4. Dong, J.; Lu, D.; Wang, Y. (2009). „Analysis of flavonoids from leaves of cultivated Lycium barbarum L.". Plant Foods for Human Nutrition. 64 (3): 199–204.
5. Kołożyn-Krajewska D., Sikora T.: Towaroznawstwo żywności. Warszawa: WSiP, 2004, s. 227. ISBN 978-83-02-09150-6.
6. Budryn G., Nebesny E.: Fenolokwasy – ich właściwości, występowanie w surowcach roślinnych, wchłanianie i przemiany metaboliczne, „Bromat. Chem. Toksykol." 2(39)/2006, s. 103-110.
7. James JT, Dubery IA. Pentacyclic triterpenoids from medicinal herb, Centella asiatica L. Urban Molecules 2009; 14:3922-41.
8. Morganti P, Fionda A, Elia U i wsp. Extraction and analysis of cosmetics active ingredients from anti-cellulitis transdermal delivery system by High Performance Liquid Chromatography. J Chrom Sci 1999; 37:51-5.

ProDeacid® *str. 58*

1. Wettasinghe M, et al. Phase II enzyme-inducing and antioxidant activities of beetroot (Beta vulgaris L.) extracts from phenotypes of different pigmentation. J Agricult Food Chem 2002; 50:6704-9.
2. Bartoszek A., Forc A., Grzkowiak J.: Antioxidative properties of some vegetable products traditional for diets in central Europe – short report. Pol. J. Food Nutr. Sci., 2002, 11/52, 67-70.
3. Whitaker BD, Stommel JR. Distribution of Hydroxycinnamic Acid Conjugates in Fruit of Commercial Eggplant (Solanum melongena L.) Cultivars. J Agric Food Chem 2003 May 21;51(11):3448-54. 2003.
4. Podbielkowski Z.: Słownik roślin użytkowych. Warszawa: PWRiL, 1989. ISBN 83-09-00256-4.
5. Gu, L., Kelm, M.A., Hammerstone, J.F., Beecher, G., Holden, J., Haytowitz, D., Gebhardt, S., and Prior, R.L. Concentrations of proanthocyanidins in common foods and estimations of normal consumption , 2004 J. Nutr. 134 pp.613-617.
6. Kevers, C., Falkowski, M., Tabart, J., Defraigne, J-O., Dommes, J., and Pincemail, J. Evolution of antioxidant capacity during storage of selected fruits and vegetables , 2007 J. Agric. Food Chem. 55 pp.8596-8603.
7. Rousseff R.L., Sadler G. D., Putman T. J., Davis J.E.: Oznaczanie beta-karotenu i innych karotenoidów węglowodorowych czerwonych odmian grejpfruta, „J. Agric. Food Chem." 40/1920, s. 47-51.
8. Harnly, J. M., Doherty, R., Beecher, G. R., Holden, J. M., Haytowitz, D. B., and Bhagwat, S., and Gebhardt S. Flavonoid content of U.S. fruits, vegetables, and nuts , 2006 J. Agric. Food Chem. 54 pp.9966-9977.

9. Shi J, Yu J, Pohorly JE, Kakuda Y. Polyphenolics in grape seeds-biochemistry and functionality. J Med Food. 2003;6(4):291-9.
10. Kozłowska K., Troszyńska A.: Rola naturalnych substancji nieodżywczych pochodzenia roślinnego jako składników żywności funkcjonalnej, „Żywność. Technologia. Jakość" 4(21)/1999, r. 63-74.
11. Rybka K., Sitarska J., Raczyńska-Bojanowska K.: Ferulic acid in rye and wheat grain and grain dietary fibre. Cereal Chem., 1993, 70, 55-59.

ProRelaxin® *str. 59*

1. Zanoli P, Zavatti M. Pharmacognostic and pharmacological profile of Humulus lupulus L. J Ethnopharmacol 2008; 116:383-96.
2. Van Cleemput M, Cattoor K, De Bosscher K i wsp. Hop (Humulus lupulus) – derived bitter acids as multipotent bioactive compounds. J Nat Prod 2009; 72:1220-30.
3. Adzet T., Ponz R., Wolf E., Schulze E., 1992. Investigation of the content and composition of essential oil of Melissa officinalis. Part II. Planta Med. 58(6), 562–564.
4. Goren AC, Topcu G, Bilsel G i wsp. The chemical constituents and biological activity of essential oil of Lavandula stoechas ssp. stoechas. Z Naturforsch 2002; 15:797-80021:374-75. M. Saadatian, M. Aghaei, M. Farahpour, Z. Balouchi, Global J. Med. Plant Res., 2013, 2, 214.
5. Winterhalter P, Straubinger M. Saffron-renewed interest in an ancient spice. Food Rev Int 16(1):39–59, 2000.
6. Gawęcki J. (red.), Białka w Żywności i Żywieniu. Praca zbiorowa. Poznań: Wydawnictwo Akademii Rolniczej im. Augusta Cieszkowskiego, 2003. ISBN: 83-7160-316-9.
7. Gonzales GF. Ethnobiology an ethnopharmacology of Lepidium meyenii (Maca), a plant from the Peruvian high-lands. Hindawi Publ Corpor Vol. 2012; ID193496:10.
8. Hills, Christopher. Imprisoned Light: The Story of Dr. Hills' Potentized Spirulina. Published with the Journal of Nutritional Microbiology by University of the trees press, 1980.
9. Jack Joseph Challem "Spirulina" Keats Publishing, inc. 1981.
10. Pinta, Maurice et al. "Elemental Composition of Spirulina platensis and Spirulina maxima", Med. Trop.29(5)617-19 (Marseilles, France).

ProCholterol® *str. 61*

1. Lim, T.K. (2012). „Phyllanthus emblica". Edible Medicinal And Non-Medicinal Plants. Springer Netherlands. pp. 258–296.
2. Phyllanthus emblica information from NPGS/GRIN". US Department of Agriculture. Retrieved 2008-03-06.
3. M.T. Murry „Encyclopedia of Nutritional Suplements", Prima Publishing 1996.
4. Sendl A. 1998. Allium sativum and Allium ursinum. Part 1. Chemistry, analysis, history, botany. Phytomedicine 4, 323-339.
5. Liu J., Zhang J., Shi Y. i wsp. Chinese red yeast rice (Monascus purpureus) for primary hyperlipidemia: a meta-analysis of randomized controlled trails. Chines Med 2006; 1: 4.
6. Rozporządzenie Komisji (UE) NR 212/2014 z dnia 6 marca 2014 r. zmieniające rozporządzenie (WE) nr 1881/2006 w odniesieniu do najwyższych dopuszczalnych poziomów zanieczyszczenia „cytrynina" w suplementach diety na bazie ryżu poddanego fermentacji grzybami Monascus purpureus. Europejska Agencja Leków, 2014, [dostęp 2014-07-29].
7. Cheng JG, et al. (1990). „Investigation of the plant jiaogulan and its analogous herb, Wulianmei". Zhong Cao Yao. 21 (9): 424.
8. Nagai, Masahiro (November 1976). Abstracts of Papers, 23d Meeting of the Japanese Society of Pharmacognosy. Japanese Society of Pharmacognosy. p. 37.
9. Oja, Vahur; Chen, Xu; Hajaligol, Mohammad R.; Chan, W. Geoffrey (2009). „Sublimation Thermodynamic Parameters for Cholesterol, Ergosterol, β-Sitosterol, and Stigmasterol". Journal of Chemical & Engineering Data. 54 (3): 730–734. doi:10.1021/je800395m.
10. Nutrition data: Foods highest in beta-sitosterol per 200 calorie serving". Conde Nast, USDA National Nutrient Database, version SR-21. 2014. Retrieved 25 September 2015.
11. Gohil KJ. A review on Bacopa monnieri: Current research and future prospects. Int J Green Pharm 2010; 4:1-9.
12. Rajani M. Brahmi (Bacopa monnieri (L.) Pennel) – A Medhya Rasaayana drug of Ayurveda. Biotechnol Med Plants 2004; 89-110.

ProMigren® *str. 60*

1. Wolski T., Baj T., Ludwiczuk A., Głowniak K., Czarnecka G.: Rodzaj Rhodiola – systematyka, skład chemiczny, działanie i zastosowanie oraz analiza fitochemiczna korzeni dwu gatunków różeńca: Rhodiola rosea L. oraz Rhodiola quadrifida (Pall.) Fish et Mey, „Postępy Fitoterapii" 1/2008, s. 2-14.
2. Ross J.J., Aranson J.T., Birnboim H.C.: Chemical Composition and Biological Activities of Essential Oils of Genus Tanacetum - a review Planta Medica, 1999, 65, 126.
3. Unna, Klaus and Greslin, Joseph G.: „Studies on the toxicity and pharmacology of riboflavin". 1942.
4. Lamer-Zarawska E., Właściwości biologiczne oleju wiesiołkowego, „Wiad. Ziel." 35(6)/1993, s. 14.

ProSugar® *str. 62*

1. Zofia Włodarczyk: Rośliny biblijne. Leksykon. Kraków: Instytut Botaniki im. W. Szafera PAN, 2011. ISBN 978-83-89648-98-3.

2. Luzina E.V. Food value of Cichorium intybus. Vopr. Pitan. 82(2)/2013, 62-65; Matławska I. Farmakognozja. AM Poznań 2005.
3. Polyhydroxylated alkaloids isolated from mulberry trees (Morus alba L.) and silkworms (Bombyx mori L.), J. Agricultural and Food Chemistry, 2001, vol. 49, no. 9, pp. 4208-4213.
4. Liwei Gu, Mark A. Kelm, John F. Hammerstone, Gary Beecher i inni. Concentrations of Proanthocyanidins in Common Foods and Estimations of Normal Consumption. „The Journal of Nutrition". 134 no. 3 (March 1, 2004), s. 613-617. American Society for Nutrition. ISSN 1541-6100.
5. Usta J., et al.: Comparitive study on the effect of cinnamon and clove extracts and their main components on different types of ATPases. Hum. Experim. Toxicol. 2003, 22, 355.
6. Moreno J, Altabella T, Chrispeels MJ. Characterization of alpha-amylase-inhibitor, a lectin-like protein in the seeds of Phaseolus vulgaris. Plant Physiol 1990; 92:703-9.
7. Ożarowski A., Jaroniewski W.: Rośliny lecznicze. Warszawa: Instytut Wydawniczy Związków Zawodowych, 1989. ISBN 83-202-0472-0.
8. Escribano-Bailon MT, Alcalde-Eon C, Munoz O, Rivas-Gonzalo JC, Santos-Buelga C (2006) Anthocyanins in berries of Maqui (Aristotelia chilensis (Mol.)Stuntz). Phytochem Anal 17: 8-14.
9. „Salvia hispanica L.". Germplasm Resources Information Network. United States Department of Agriculture. 2000-04-19. Retrieved 21 March 2012.
10. USDA SR-21 Nutrient Data (2010). „Nutrition facts for dried chia seeds, one ounce". Conde Nast, Nutrition Data.

ProCardiol® *str. 63*

1. Michael T. Murray, N.D.; The Healing power of Herbs. Prima Publishing 1995.
2. Król D.: Głóg (Crataegus monogyna (L.), Crataegus oxyacantha(L.)) – cenną roślina leczniczą, „Postępy Fitoterapii" 2/2011.
3. Ojeda D, Jimenez-Ferrer E, Zamilpa A i wsp. Inhibition of angiotensin convertin enzyme (ACE) by anthocyanins delphinidin and cyaniding-3-O-sambubiosides from Hibiscus sabdariffa. J Ethnopharmacol 2010; 127:7-10.
4. Ali BH, Wabel NA, Blunden G. Phytochemical, Pharmacological and Toxicological aspects of Hibiscus sabdariffa L.: an overview. Phytother Res 2005; 19:369-75.
5. Shi J, Yu J, Pohorly JE, Kakuda Y. Polyphenolics in grape seeds-biochemistry and functionality. J Med Food. 2003;6(4):291-9.
6. Danesi F, Kroon PA, Saha S i wsp. Mixed pro- and anti-oxidative effects of pomegranate polyphenols in cultured cells. Int J Mol Sci 2014; 15:19458-71.
7. Oszmiański J., Sapis J.C.: Anthocyanins in the fruits of Aronia melanocarpa (black chokeberry). J. Food. Sci. 1988, 532, 1241.
8. Amorini A.M., i wsp.: Cyanidin-3-0-beta-glucopyranoside protects myocardium and erythrocytes from oxygen radical-mediated damages. Free Radic. Res. 2003, 37, 453.
9. Oszmiański J., Sapis J.C.: Pochodne kwasów hydroksycynamonowych w owocach aronii (Aronia melanocarpa Elliot). Zeszyty Naukowe AR we Wrocławiu, Technologia Żywności 1989, 5, 75.
10. Romanowski H.: Wyodrębnienie i analiza substancji alkaloidowej z ziela serdecznika (Leonurus cardiaca L.) metodą chromatograficzną, „Acta Pol. Pharm." XVII(1)/1960: s. 13-22.
11. Xiaofei S i wsp. The genus Scutellaria an ethnopharmacological and phytochemical review. J Ethnopharmacol 2010; (128):279-313.

DuoLife Clinical Formula ProOptical® *str. 64*

1. „Acerola, an untapped functional superfruit: a review on latest frontiers" Anand Prakash, Revathy Baskaran; Journal of Food Science Technology, 7/2018.
2. „Charakterystyka właściwości prozdrowotnych owoców roślin egzotycznych" Ewa Cieślik, Agnieszka Gębusia; Postępy Fitoterapii, 2/2012.
3. „Effect of Nutrients on Growth, Flowering and Yield of African Marigold (Tagetes erecta L.) cv. Pusa Narangi Gainda" Ravindra Kumar, Ashok Kumar, Abhinav Kumar; International Journal of Current Microbiology and Applied Sciences, 7(6) 2018.
4. „Berry Phenolic Antioxidants – Implications for Human Health?" Beata Olas; Frontiers in Pharmacology 3(9) 2018.
5. „Aronia czarnoowocowa (Aronia melanocarpa) jako potencjalny składnik żywności funkcjonalnej" Małgorzata Białek, Jarosława Rutkowska, Ewelina Hallmann; ŻYWNOŚĆ. Nauka. Technologia. Jakość. 6(85) 2012.
6. „Borówka, winorośl i granatowiec – znane rośliny o aktywności przeciwutleniającej" Justyna Baraniak, Małgorzata Kania; Postępy Fitoterapii 16(1) 2015.
7. „Bez czarny (Sambucus nigra) domowy sposób nie tylko na grypę i przeziębienie" Monika Zielińska – Pisklak, Łukasz Szeleszczuk, Anna Młodzianka; Lek w Polsce 6/7'13 (23).
8. „The Phenolic Contents and Antioxidant Activities of Infusions of Sambucus nigra L." Agnieszka Viapiana, Marek Wesołowski; Plant Foods for Human Nutrition 72/2017.
9. „Astaxanthin - producing green microalga Haematococcus pluvialis: from single cell to high value commercial products" MahfuzurR.Shah, Yuanmei Liang, Jay J. Cheng, Maurycy Daroch; Frontiers in Plant Science 4(7) 2016.
10. „Safflower (Carthamus tinctorius L.) characterization in the Pernambuco State Forest Middle Zone" Gérsia Gonçalves de Melo, Djayran Sobral Costa, Islan Diego Espíndula de Carvalho, Yrlânia de Lira Guerra, Demerson Arruda Sanglard Péricles de Albuquerque Melo Filho; Journal of Experimental Agriculture International 25(2) 2018.
11. „Medical uses of Carthamus tinctorius L. (Safflower): a comprehensive review from Traditional Medicine to Modern Medicine" Elahe Delshad, Mahdi Yousefi, Payam Sasannezhad, Hasan Rakhshandeh, Zahra Ayati; Electronic Physician 4(10) 2018.
12. „Prozdrowotne właściwości owoców pomidora i jego przetworów" Ewelina Gwóźdź, Piotr Gębczyński; Medycyna Rodzinna 4(18) 2015.

13. „Działanie lecznicze owoców pomidora zwyczajnego" Zygmunt Zdrojewicz, Ewelina Pachura, Paulina Pachura; Postępy Fitoterapii 17(1) 2016.
14. „Perilla frutescens — niezwykłe właściwości pachnotki zwyczajnej" Łukasz Szeleszczuk, Monika Zielińska-Pisklak, Anna Młodzianka; Lek w Polsce 4'13(23).
15. „Oleje niepospolite" Jarosława Rutkowska; Przegląd Piekarski i Cukierniczy 1/2017.
16. „Czarna porzeczka i olej z jej nasion – fitoterapeutyczne panaceum?" Justyna Jessa, Kamil K. Hozyasz; Problemy Higieny i Epidemiologii 91(1) 2016.
17. „Antyoksydacyjne właściwości czarnej porzeczki" Ewa Ambrożewicz, Elżbieta Skrzydlewska; Farmaceutyczny Przegląd Naukowy 10/2009.
18. „Soja przyszłością polskiego rolnictwa?" Agata Tyczewska, Joanna Gracz, Tomasz Twardowski, Aleksandra Małyska; NAUKA 4/2014.
19. „Crocus sativus L. stigmas and byproducts: Qualitative fingerprint, antioxidant potentials and enzyme inhibitory activities" Luigi Menghinia, Lidia Leporinia, Giulia Vecchiottib, Marcello Locatellia, Simone Carradoria, Claudio Ferrantea, Gokhan Zenginc, Lucia Recinellaa, Annalisa Chiavarolia, Sheila Leonea, Luigi Brunettia, Giustino Orlandoa; Food Research International 109/2018.
20. "Cytryniec chiński (Schisandra chinensis) – nowy farmakopealny gatunek: badania chemiczne, biologiczna aktywność, znaczenie lecznicze, walory kosmetyczne, metody analityczne oraz badania biotechnologiczne" Agnieszka Szopa, Radosław Ekiert, Halina Ekiert; Farmacja polska 12(68) 2012.
21. „Importance of zinc for the human body in the aspect of zinc supplementation" Izabela Mońka, Danuta Wiechuła; Katedra i Zakład Toksykologii i Bioanalizy, Wydział Farmaceutyczny z Oddziałem Medycyny Laboratoryjnej w Sosnowcu, Śląski Uniwersytet Medyczny w Katowicach.

DuoLife Beauty Care Aloes Shower Gel *str. 70*

1. Shelton, R. M. (1991). Aloe vera: its chemical and therapeutic properties. International journal of dermatology, 30 (10), 679-683.
2. Eshun, K., & He, Q. (2004). Aloe vera: a valuable ingredient for the food, pharmaceutical and cosmetic industries—a review. Critical reviews in food science and nutrition, 44 (2), 91-96.
3. Surjushe, A., Vasani, R., & Saple, D. G. (2008). Aloe vera: a short review. Indian journal of dermatology, 53 (4), 163.
4. Singletary, K. (2010). Oregano: overview of the literature on health benefits. Nutrition Today, 45 (3), 129-138.
5. Burlando, B., & Cornara, L. (2013). Honey in dermatology and skin care: a review. Journal of cosmetic dermatology, 12 (4), 306-313.
6. Hadi, H., Syed Omar, S. S., & Awadh, A. I. (2016). Honey, a gift from nature to health and beauty: A review. British Journal of Pharmacy, 1 (1), 46.
7. Mizrahi, A., & Lensky, Y. (Eds.). (2013). Bee products: properties, applications, and apitherapy. Springer Science & Business Media.

DuoLife Beauty Care Chlorofil Body Scrub *str. 71*

1. Swisher, H. E. (1988). Avocado oil. J Am Oil Chem, 65, 1705.
2. Duarte, P. F., Chaves, M. A., Borges, C. D., & Mendonça, C. R. B. (2016). Avocado: characteristics, health benefits and uses. Ciência Rural, 46 (4), 747-754.
3. Sumit, K., Vivek, S., Sujata, S., & Ashish, B. (2012). Herbal cosmetics: used for skin and hair. Inven. J, 2012, 1-7.
4. Moharram, H., Ray, J., Ozbas, S., Juliani, H., & Simon, J. (2006). Shea butter: Chemistry, quality, and new market potentials. In American Chemical Society Symposium (Vol. 925, pp. 326-340).
5. Goreja, W. G. (2004). Shea butter: the nourishing properties of Africa's best-kept natural beauty secret. TNC International Inc.

DuoLife Beauty Care Collagen Body Butter *str. 73*

1. Bukhari, S. N. A., Roswandi, N. L., Waqas, M., Habib, H., Hussain, F., Khan, S., ... & Hussain, Z. (2018). Hyaluronic acid, a promising skin rejuvenating biomedicine: A review of recent updates and pre-clinical and clinical investigations on cosmetic and nutricosmetic effects. International journal of biological macromolecules, 120, 1682-1695.
2. Pavicic, T., Gauglitz, G. G., Lersch, P., Schwach-Abdellaoui, K., Malle, B., Korting, H. C., & Farwick, M. (2011). Efficacy of cream-based novel formulations of hyaluronic acid of different molecular weights in anti-wrinkle treatment. Journal of drugs in dermatology: JDD, 10(9), 990-1000.
3. Swisher, H. E. (1988). Avocado oil. J Am Oil Chem, 65, 1705.
4. Duarte, P. F., Chaves, M. A., Borges, C. D., & Mendonça, C. R. B. (2016). Avocado: characteristics, health benefits and uses. Ciência Rural, 46 (4), 747-754.
5. Sumit, K., Vivek, S., Sujata, S., & Ashish, B. (2012). Herbal cosmetics: used for skin and hair. Inven. J, 2012, 1-7.
6. Moharram, H., Ray, J., Ozbas, S., Juliani, H., & Simon, J. (2006). Shea butter: Chemistry, quality, and new market potentials. In American Chemical Society Symposium (Vol. 925, pp. 326-340).
7. Goreja, W. G. (2004). Shea butter: the nourishing properties of Africa's best-kept natural beauty secret. TNC International Inc.

DuoLife Beauty Care Vita C Hand Cream *str. 72*

1. Pullar, J. M., Carr, A. C., & Vissers, M. (2017). The roles of vitamin C in skin health. Nutrients, 9 (8), 866.
2. Darr, D., Dunstonz, S., Faust, H., & Pinnell, S. (1996). Effectiveness of Antioxidants (Vitamin C and E) With and. Acta Derm Vcnereol (Stockh), 76, 264-268.
3. Burke, K. E. (2007). Interaction of vitamins C and E as better cosmeceuticals. Dermatologic therapy, 20 (5), 314-321.
4. Pilkington S M, Rhodes L E. Omega-3 fatty acids and skin. in: Nutrition for Healthy Skin: Strategies for Cosmetic and Clinical Practice. Krutmann J, Humbert P (eds). Springer, Heidlberg / New York, 2010.

DuoLife Keratin Hair Complex Advanced Formula Shampoo *str. 76*

1. Michalak, M. Botanicals in Cosmetics – An Overview.
2. Dweck, A. C. Unusual plants for hair care.
3. Fukuda, R., & Kidena, E. (2001). Hair preparations containing Equisetum arvense extracts for prevention of gray hair. Japanese Kokai Tokkyo Koho.
4. Patidar, K. (2019). Preparation and evaluation of herbal hair growth promoting shampoo formulation containing Piper betle and Psidium guajava leaves extract. International Journal of Green Pharmacy (IJGP), 12(04).
5. Lourith, N., & Kanlayavattanakul, M. (2013). Hair loss and herbs for treatment. Journal of cosmetic dermatology, 12(3), 210-222.
6. Kukrić, Z. Z., Topalić-Trivunović, L. N., Kukavica, B. M., Matoš, S. B., Pavičić, S. S., Boroja, M. M., & Savić, A. V. (2012). Characterization of antioxidant and antimicrobial activities of nettle leaves (Urtica dioica L.). Apteff, 43, 1-342.
7. Dias, M. F. R. G. (2015). Hair cosmetics: an overview. International journal of trichology, 7(1), 2.

DuoLife Keratin Hair Complex Advanced Formula Conditioner *str. 77*

1. Ebner, F., Heller, A., Rippke, F., & Tausch, I. (2002). Topical use of dexpanthenol in skin disorders. American journal of clinical dermatology, 3(6), 427-433.
2. McCord, D. E., & Ray, N. B. Vitamin B5.
3. Haneke, E., & Baran, R. (2010). Micronutrients for hair and nails. In Nutrition for healthy skin (pp. 149-163). Springer, Berlin, Heidelberg.
4. Michalak, M. Botanicals in Cosmetics – An Overview.
5. Dweck, A. C. Unusual plants for hair care.
6. Fukuda, R., & Kidena, E. (2001). Hair preparations containing Equisetum arvense extracts for prevention of gray hair. Japanese Kokai Tokkyo Koho.
7. India, M. (2003). Effect of mineral oil, sunflower oil, and coconut oil on prevention of hair damage. j, Cosmet. Sci, 54, 175-192.
8. Dias, M. F. R. G. (2015). Hair cosmetics: an overview. International journal of trichology, 7(1), 2.
9. Vala, G. S., & Kapadiya, P. K. (2014). Medicinal benefits of coconut oil. International Journal of Life Sciences Research, 2(4), 124-126.
10. Potluri, A., Shaheda, A. S., Rallapally, N., Durrivel, S., & Harish, G. (2013). A review on herbs used in anti-dandruff shampoo and its evaluation parameters. Research Journal of Topical and Cosmetic Sciences, 4(1), II.
11. Patidar, K. (2019). Preparation and evaluation of herbal hair growth promoting shampoo formulation containing Piper betle and Psidium guajava leaves extract. International Journal of Green Pharmacy (IJGP), 12(04).
12. Lourith, N., & Kanlayavattanakul, M. (2013). Hair loss and herbs for treatment. Journal of cosmetic dermatology, 12(3), 210-222.
13. Kukrić, Z. Z., Topalić-Trivunović, L. N., Kukavica, B. M., Matoš, S. B., Pavičić, S. S., Boroja, M. M., & Savić, A. V. (2012). Characterization of antioxidant and antimicrobial activities of nettle leaves (Urtica dioica L.). Apteff, 43, 1-342.
14. Dias, M. F. R. G. (2015). Hair cosmetics: an overview. International journal of trichology, 7(1), 2.

Day & Night Premium Teeth *str. 74*

1. Tschoppe, P., Zandim, D. L., Martus, P., & Kielbassa, A. M. (2011). Enamel and dentine remineralization by nano-hydroxyapatite toothpastes. Journal of dentistry, 39(6), 430-437.
2. Niwa, M., Sato, T., Li, W., Aoki, H., Aoki, H., & Daisaku, T. (2001). Polishing and whitening properties of toothpaste containing hydroxyapatite. Journal of Materials Science: Materials in Medicine, 12(3), 277-281.
3. Dorozhkin, S. V. (2013). Calcium orthophosphates in dentistry. Journal of Materials Science: Materials in Medicine, 24(6), 1335-1363.
4. Joiner, A., Pickles, M. J., Matheson, J. R., Weader, E., Noblet, L., & Huntington, E. (2002). Whitening toothpastes: effects on tooth stain and enamel. International dental journal, 52(S5), 424-430.
5. Joiner, A. (2006). Review of the extrinsic stain removal and enamel/dentine abrasion by a calcium carbonate and perlite containing whitening toothpaste. International dental journal, 56(4), 175-180.
6. Ly, K. A., Milgrom, P., & Rothen, M. (2006). Xylitol, sweeteners, and dental caries. Pediatric dentistry, 28(2), 154-163.
7. Junior, J. C. E. M. (2015). Effectiveness of oral antiseptics on tooth biofilm: a study in vivo. The journal of contemporary dental practice, 16(8), 674-678.

8. Fit, N. I., Chirila, F., Nadas, G., Pall, E., & Muresan, R. (2013). Comparative testing of antimicrobial activity of aqueous extracts of Aloe vera and Lycium barbarium. Bulletin of University of Agricultural Sciences and Veterinary Medicine Cluj-Napoca. Veterinary Medicine, 70(1), 72-76.
9. Fujii, T., Wakaizumi, M., Ikami, T., & Saito, M. (2008). Amla (Emblica officinalis Gaertn.) extract promotes procollagen production and inhibits matrix metalloproteinase-1 in human skin fibroblasts. Journal of ethnopharmacology, 119(1), 53-57.
10. Gediya, S. K., Mistry, R. B., Patel, U. K., Blessy, M., & Jain, H. N. (2011). Herbal plants: used as a cosmetics. J Nat Prod Plant Resour, 1(1), 24-32.
11. Garcia, E. E., Kimura, C., Martins, A. C., Rocha, G. O., & Nozaki, J. (1999). Fresh Mint Flavor Remove Stain Eco Friendly Natural Activated Bamboo Charcoal Toothpaste. Brazilian Archives of Biology and Technology, 42(3), 281-290.
12. Butt, M. S., Sultan, M. T., Aziz, M., Naz, A., Ahmed, W., Kumar, N., & Imran, M. (2015). Persimmon (Diospyros kaki) fruit: hidden phytochemicals and health claims. EXCLI journal, 14, 542.

DuoLife Herbal Body Care *str. 74*

1. Adorjan, B., & Buchbauer, G. (2010). Biological properties of essential oils: an updated review. *Flavour and fragrance journal, 25*(6), 407-426.
2. Setzer, W. N. (2016). Essential oils as complementary and alternative medicines for the treatment of influenza. *American Journal of Essential Oils and Natural Products, 4*(4), 16-22.
3. Garozzo, A., Timpanaro, R., Stivala, A., Bisignano, G., & Castro, A. (2011). Activity of Melaleuca alternifolia (tea tree) oil on Influenza virus A/PR/8: study on the mechanism of action. *Antiviral research, 89*(1), 83-88.
4. Bigos, M., Wasiela, M., Kalemba, D., & Sienkiewicz, M. (2012). Antimicrobial activity of geranium oil against clinical strains of Staphylococcus aureus. *Molecules, 17*(9), 10276-10291.
5. Vimalanathan, S., & Hudson, J. (2014). Anti-influenza virus activity of essential oils and vapors. *American Journal of Essential Oils and Natural Products, 2*(1), 47-53.
6. Sharma, R., Rao, R., Kumar, S., Mahant, S., & Khatkar, S. (2019). Therapeutic potential of citronella essential oil: a review. *Current drug discovery technologies, 16*(4), 330-339.
7. Reichling, J., Schnitzler, P., Suschke, U., & Saller, R. (2009). Essential oils of aromatic plants with antibacterial, antifungal, antiviral, and cytotoxic properties–an overview. *Complementary Medicine Research, 16*(2), 79-90.
8. Orhan, İ. E., ÖZÇELİK, B., Kartal, M., & Kan, Y. (2012). Antimicrobial and antiviral effects of essential oils from selected Umbelliferae and Labiatae plants and individual essential oil components. *Turkish Journal of Biology, 36*(3), 239-246.
9. Gavanji, S., Sayedipour, S. S., Larki, B., & Bakhtari, A. (2015). Antiviral activity of some plant oils against herpes simplex virus type 1 in Vero cell culture. *Journal of Acute Medicine, 5*(3), 62-68.
10. Schnitzler, P., Astani, A., & Reichling, J. (2011). Antiviral effects of plant-derived essential oils and pure oil components. *Lipids and Essential Oils*, 239.
11. Schelz, Z., Molnar, J., & Hohmann, J. (2006). Antimicrobial and antiplasmid activities of essential oils. *Fitoterapia, 77*(4), 279-285.
12. Mathur, A., Prasad, G. B. K. S., Rao, N., Babu, P., & Dua, V. K. (2011). Isolation and identification of antimicrobial compound from Mentha piperita L. *Rasayan J, 4*, 36-42.

*Data concerning micro- and macro-elements included here are based on the approximated content presented by the United States of Agriculture Agricultural Research Service National Nutrient Database for Standard Reference Release 28 and published resources available from the US National Library of Medicine - National Institutes of Health.

DuoLife

DuoLife S.A.
ulice Topolowa 22
32-082 Więckowice
Polsko

+42 025 571 26 59
info@duolife.eu

DuoLife.eu

CZ/DLKPN/1/6/2020

5 902659 136619